

# Refugee social housing in Greece and a design course

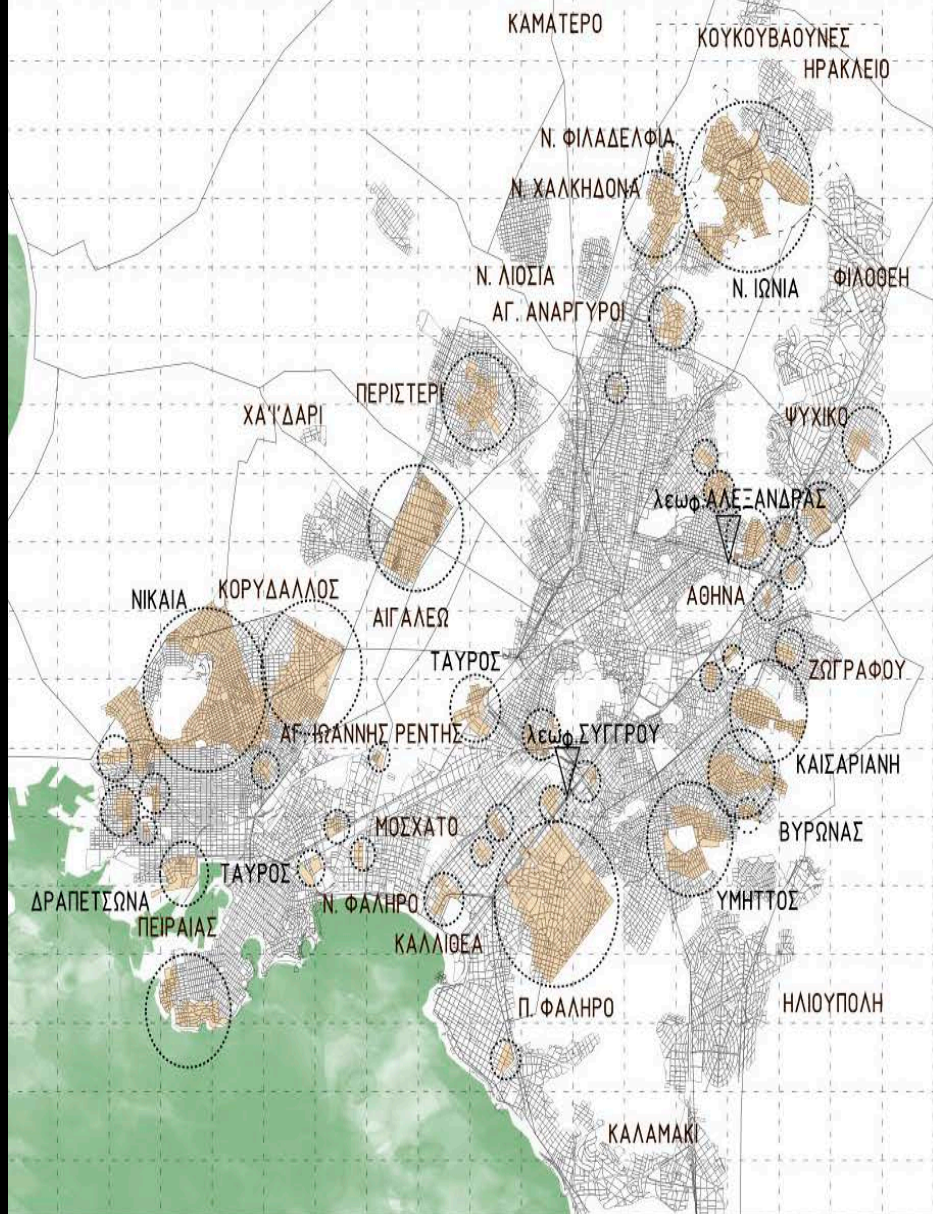

Stavros Stavrides  
School of Architecture  
National Technical University of Athens



ΕΛΛΑΔΑ 1920: 5,5 ΕΚΑΤ. ΠΛΗΘΥΣΜΟΣ

1922-23: 1.221.849 ΠΡΟΣΦΥΓΕΣ

-> 48 % ΤΩΝ ΠΡΟΣΦΥΓΩΝ ΣΕ ΑΘΗΝΑ - ΠΕΙΡΑΙΑ

1925-30

ΠΡΟΣΦΥΓΙΚΟΙ ΟΙΚΙΣΜΟΙ:

ΒΥΡΩΝΑΣ, ΚΑΙΣΑΡΙΑΝΗ, Ν. ΙΩΝΙΑ, ΚΟΚΚΙΝΙΑ, ΥΜΗΤΤΟΣ, ΤΑΥΡΟΣ

ΠΡΟΣΦΥΓΙΚΕΣ ΚΑΤΟΙΚΙΕΣ:

ΛΕΩΦ. ΑΛΕΞΑΝΔΡΑΣ, ΛΕΩΦ. ΣΥΓΓΡΟΥ, ΔΡΑΠΕΤΣΩΝΑ

ΟΙΚΙΣΜΟΙ ΜΕ ΑΥΤΟΣΤΕΓΑΣΗ:

Ν. ΦΙΛΑΔΕΛΦΙΑ, Ν. ΣΜΥΡΝΗ, Ν. ΕΡΥΘΡΑΙΑ

1940

ΠΡΟΣΦΥΓΙΚΟΙ ΟΙΚΙΣΜΟΙ:

ΔΟΥΡΓΟΥΤΙΟΥ, ΑΓΙΟΥ ΙΩΑΝΝΗ ΡΕΝΤΗΣ, ΑΓΙΟΥ ΑΝΑΡΓΥΡΟΥ ΠΕΙΡΑΙΑ

Refugee settlements in Athens (source Vasileiou survey 1944 - redrawn and processed by G. Drampalou 2020)





## Early refugee settlements (1922-1930)

*Ένας από τους δρόμους προσφυγικών καταυλισμών στο Βύρωνα.  
(Φωτογραφία από τη πρωτότυπη έκδοση).*



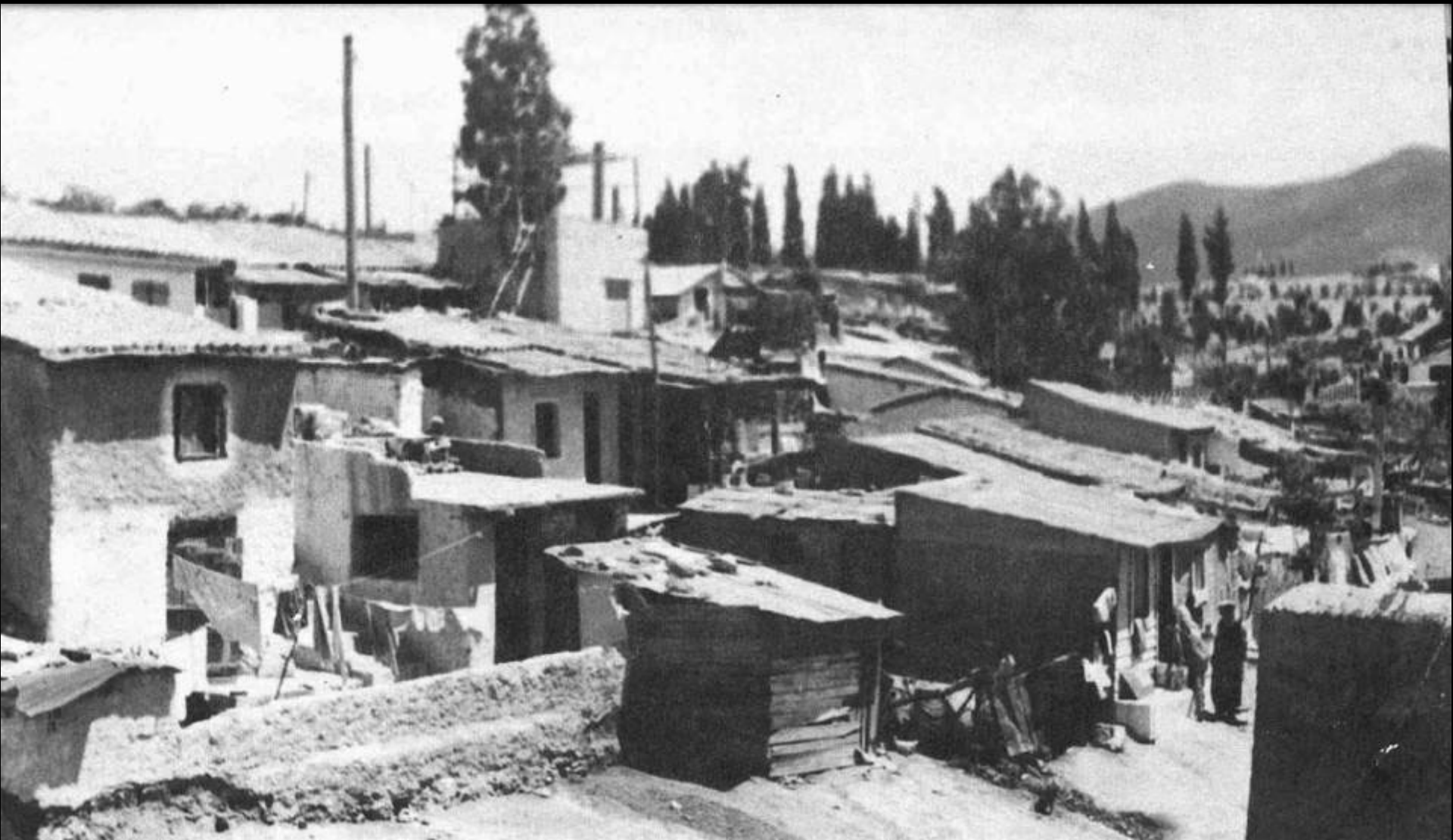

1:500

# ΣΥΝΟΙΚΙΣΜΟΣ ΑΓ.ΙΩΑΝΝΟΥ ΡΕΝΤΗ

ΥΠΟΥΡΓΕΙΟΝ  
ΚΡΑΤΙΚΗΣ ΥΠΕΙΝΗΣ  
& ΑΝΤΙΠΛΗΘΩΣ

ΤΜΗΜΑ ΤΕΧΝΙΚΟΝ  
ΓΡΑΦΕΙΟΝ ΚΤΗΜΑΤΟΛΟΓΙΟΥ

Α.Χ.Γ.Δ.  
ΑΠΟΦΑΣΙΣ ΑΝΑΛΟΓΗΤΩΣΕΩΣ  
ΥΠ. ΑΡΙΘ. 33357 19/4/29  
41 ΦΥΛ.ΕΦ.ΚΥΒΕΡΝ.ΤΕΥΧΟΣ Β.18/4/29

1) Απαλλοτριωθείσα έκταση αβ... ια  
μ² 15.214. Καταληφθείσα υπό του  
Συντάκτου κ.λ.μ.μ. κ² 12052  
2) Δεληναϊ τη 20-4-1939  
3) Προϊόν του τεχν. γραφείου  
4) Υποχρ. ο. Κηλοδόντης

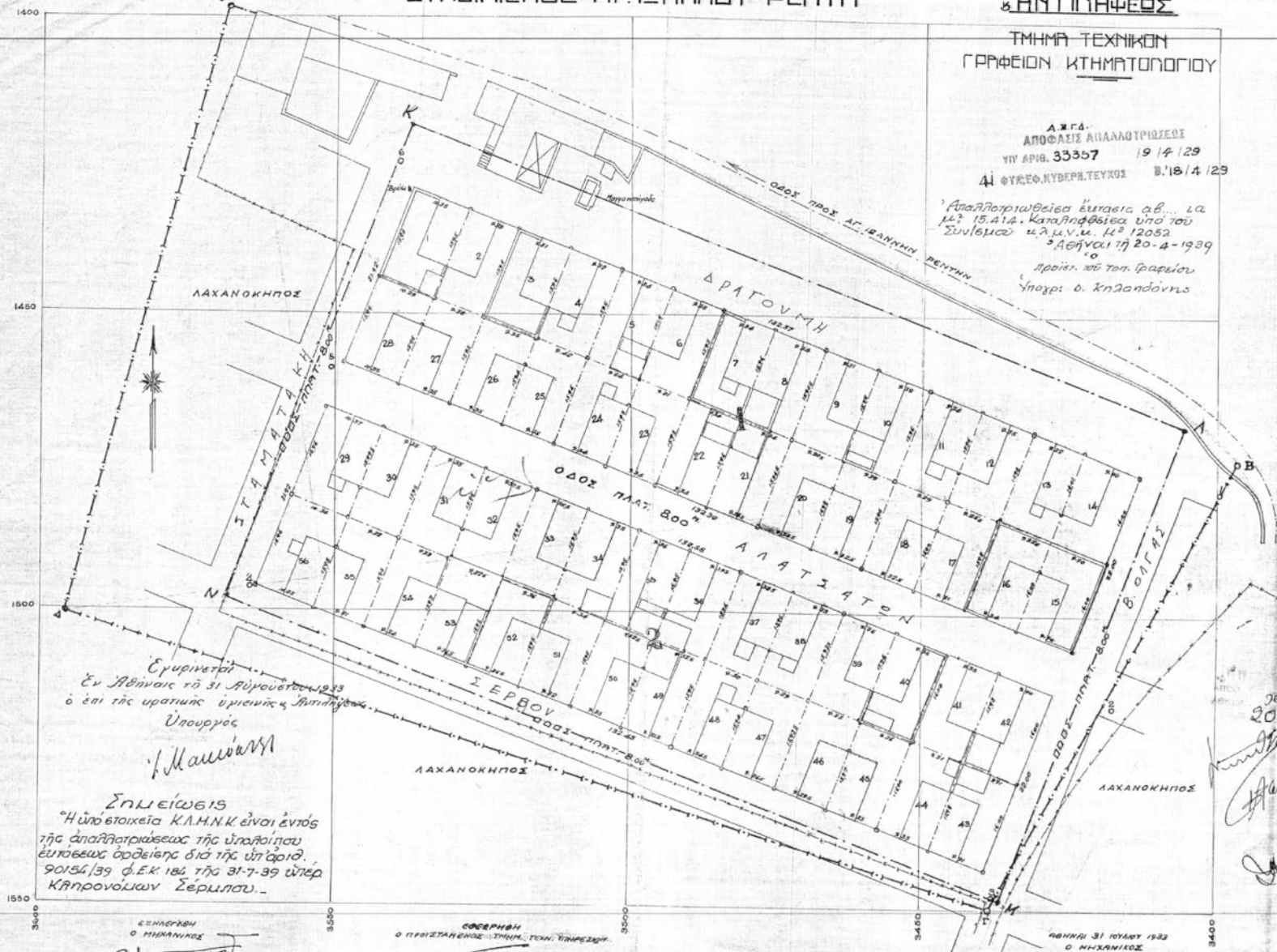

Εγκριτήριον  
Εν Αθήναις τη 31 Αυγούστου 1933  
ο έπι της κρατικής υπηρεσίας Αντιπληθ.  
Υπουργός  
*Μαυιάδης*

Σημείωσις  
"Η υπόδειξις Κ.Λ.Μ.Κ είναι έντός  
της απαλλοτριώσεως της υλοποίησης  
έκτασης αρδείας δια της υπ' αριθμόν  
90154/39 φ.ε.κ 184 της 31-7-39 υπέρ  
Κληρονόμων Σερμπου.

ΕΠΙΧΕΙΡΗΣΙΟΝ  
Ο ΜΗΧΑΝΙΚΟΣ  
*Σταυρωτάς*

Ο ΠΡΟΣΤΑΝΕΥΩΝ ΤΗΜΑΤ. ΤΕΧΝ. ΥΠΕΥΘΥΝΟΣ

*B. Bayerlans*

ΑΘΗΝΑΙ 31 ΙΟΥΛΙΟΥ 1933  
Ο ΜΗΧΑΝΙΚΟΣ

*[Signature]*

477

26-10  
2048  
*[Handwritten notes and signatures]*

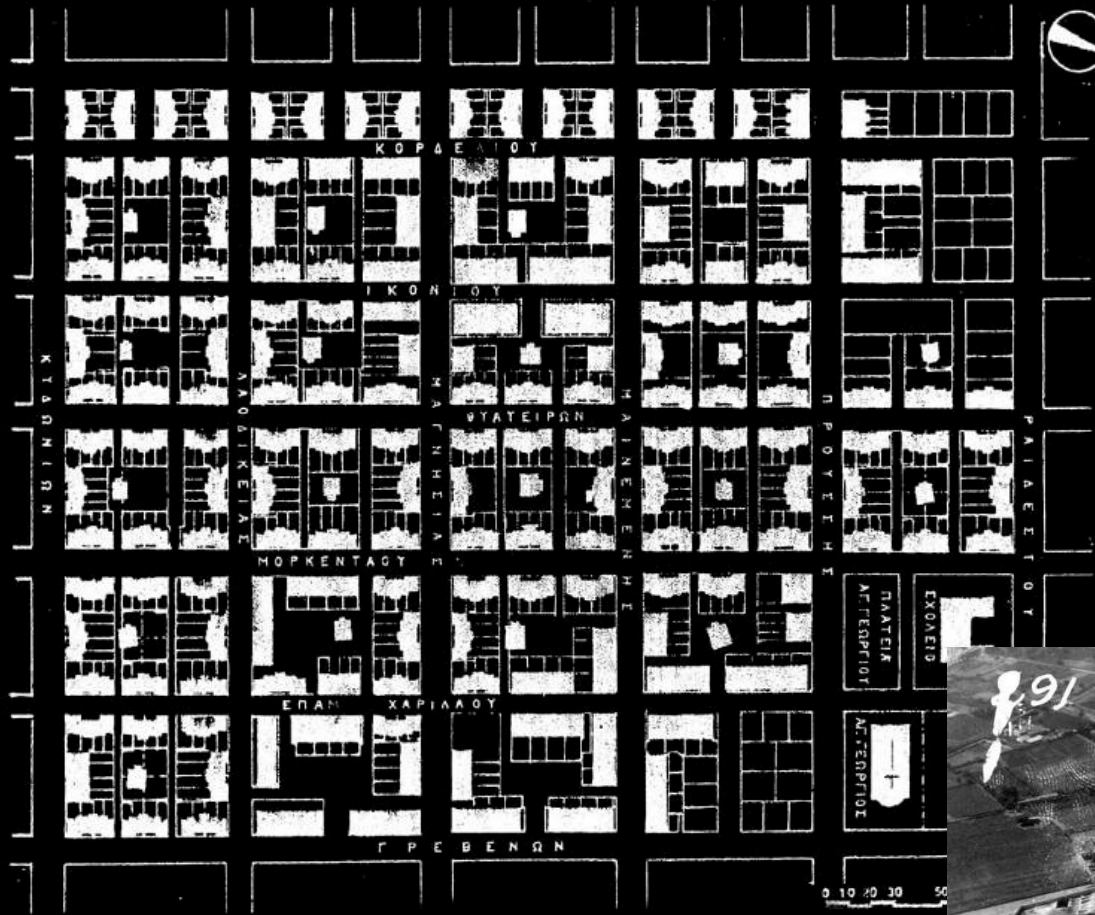

267











## Nea Ionia Settlement





# Nikea Settlement





## Kesariani Settlement

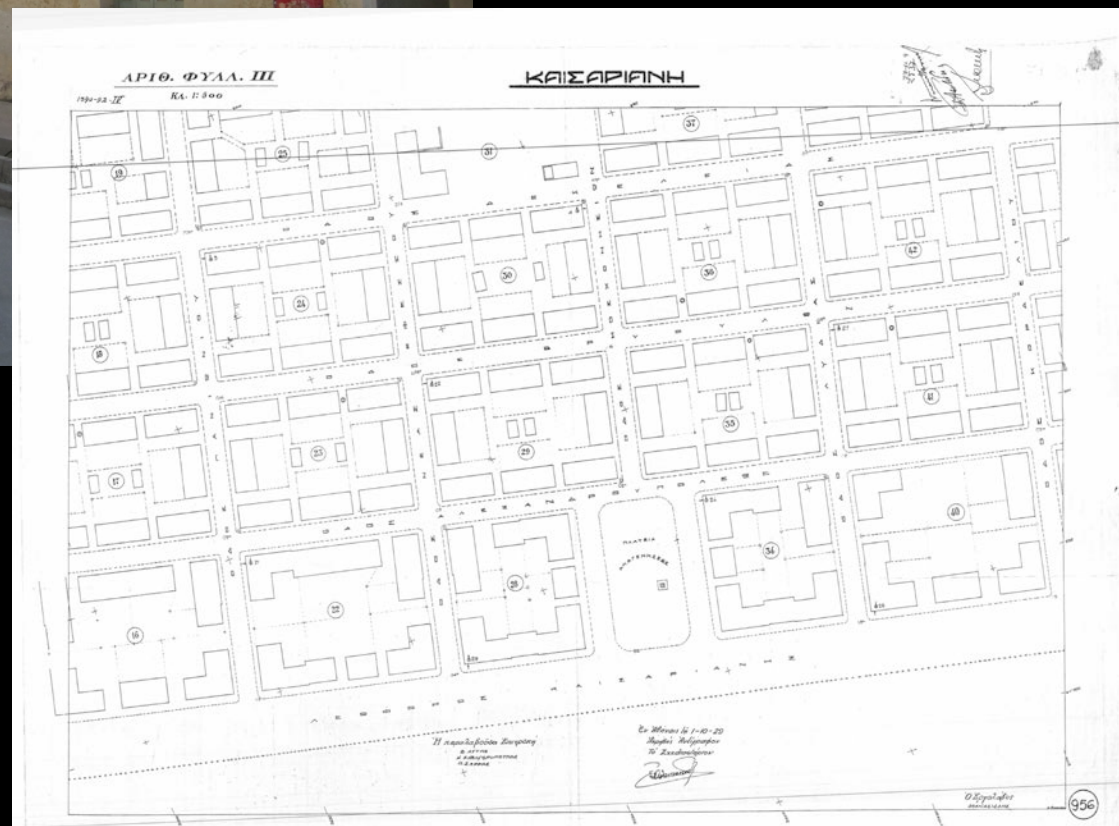

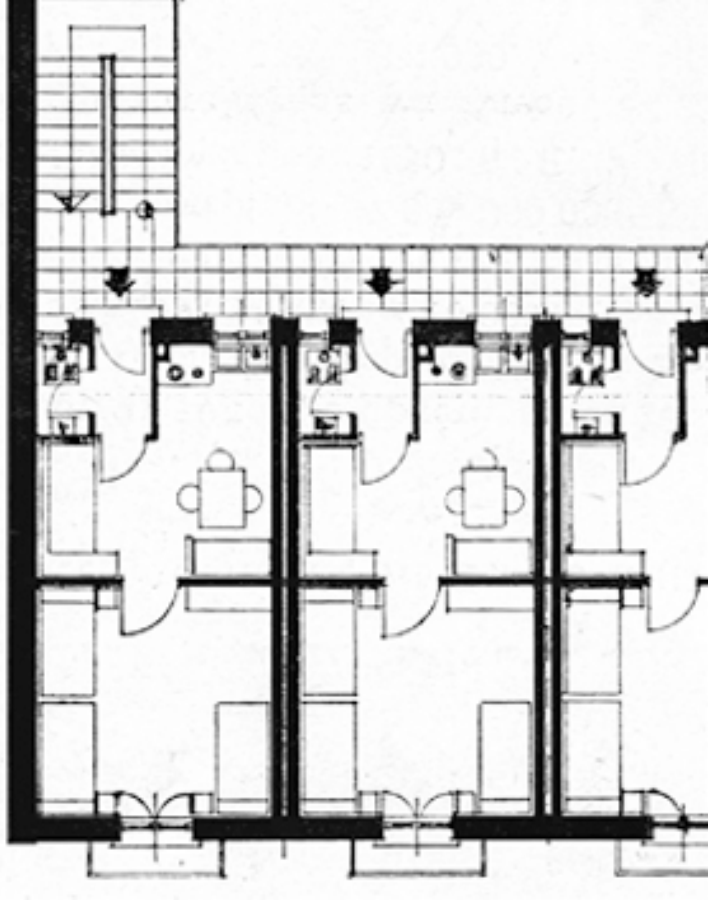

Tzitzifies Settlement

Agios Sostis Settlement

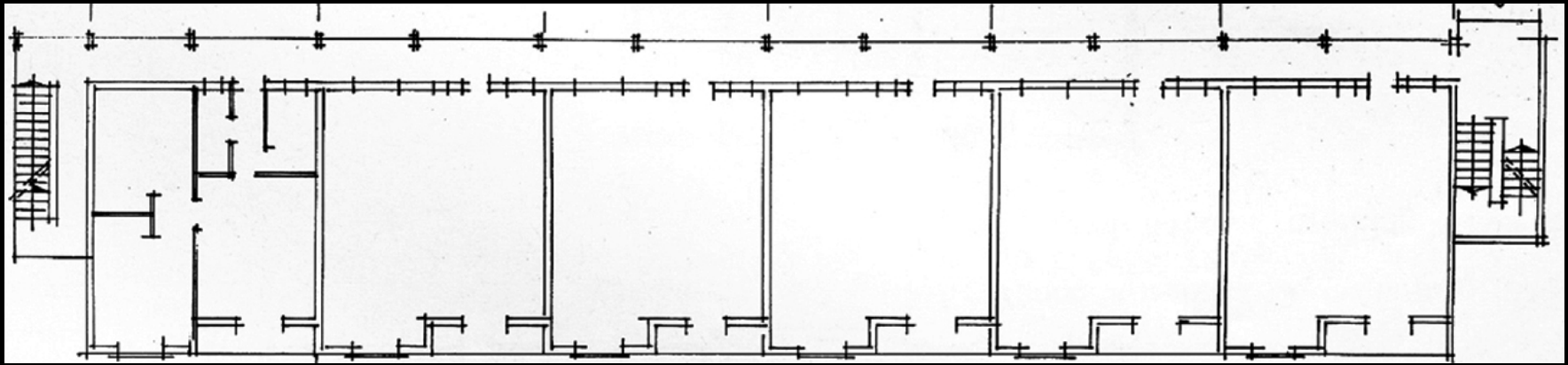

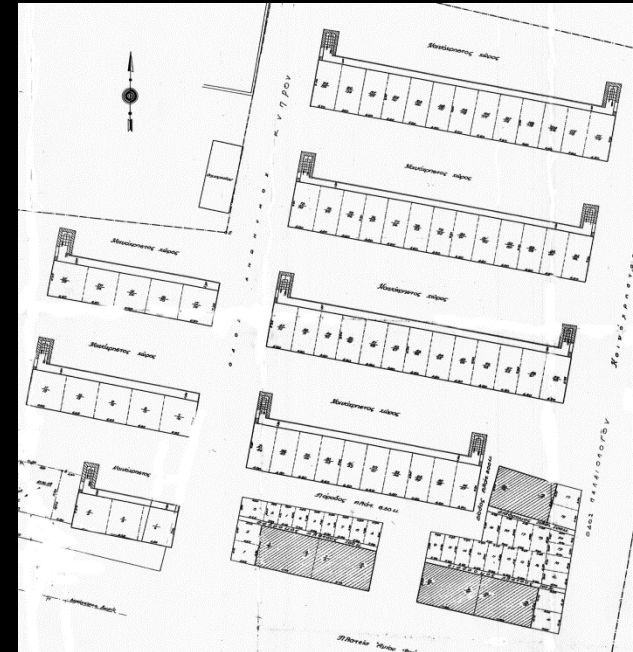

## Προσφυγικά (Rentis)

Prosfigika (Alexandras Ave.)  
1933-35





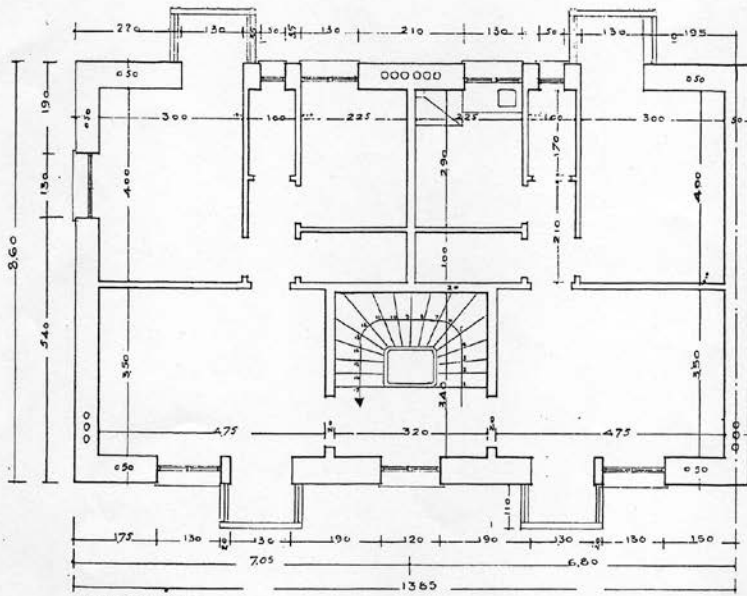
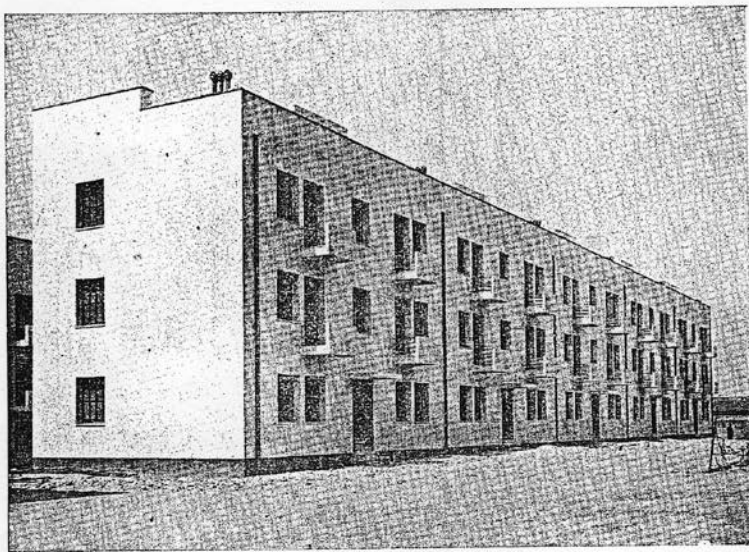

Α' Β' Γ' ΟΡΟΦΟΙ

Τύπος τριορόφου πολυκατοικίας εκ 30 κατοικιών εφαρμοσθείς επί της λεωφόρου 'Αλεξάνδρας. Δαπάνη 2.500.000 δραχ. 'Εκτέλεσις Ο. Πουσακουλού, εργολήπτου 'Αρχιτέκτονος.

ΤΥΠΟΙ ΤΟΥ Υ. Π. ΓΙΑ ΠΡΟΣΦΥΓΙΚΕΣ ΠΟΛΥΚΑΤΟΙΚΙΕΣ  
(1934 - 1937)

ΚΛΙΜΑΞ 1 : 200

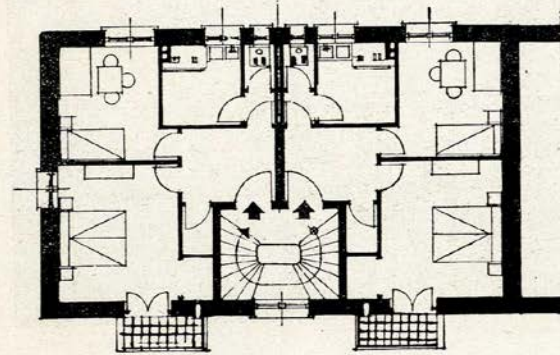

137  
2 Δωμάτια, κουζίνα, άποχ.,  
διαδρ., άποθ. 34,8 τ.μ. Πρό-  
σοψη εικ. 135, 136, 146.  
'Αρχιτ. Δ. Κυριακός (Τ. Υ. Υ. Π.)

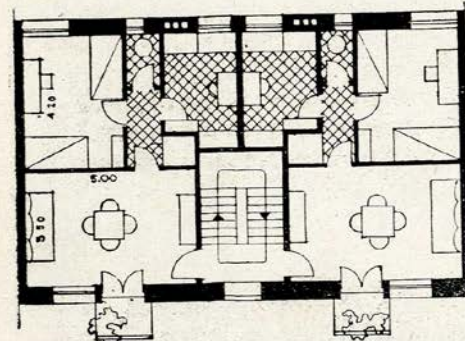

138  
2 Δωμ., κουζ., άποχ. άποθ., 30,2 τ.μ.  
Πρόσοψη εικ. 133, 134.  
'Αρχιτ. Κίμων Λάσκαρις (Τ. Υ. Υ. Π.)

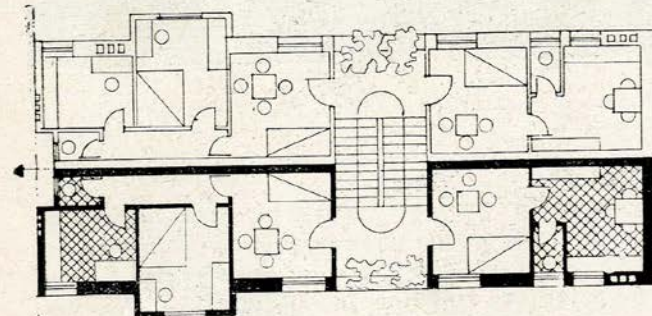

139 'Αριστερά: 1 Δωμ., δωμ. - κουζ., άποχ. 33,4 τ.μ. Δεξιά: 2 Δωμ., κουζ., άποχ.  
διαδρ. 22,9 τ.μ. Τα δάπεδα των κατοικιών που βλέπουν στις δύο αντίθετες  
πλευρές του χιτριού βρίσκονται σε διάφορα επίπεδα. Πρόσοψη εικ. 124, 125, 145.  
'Αρχιτ. Κίμων Λάσκαρις (Τ. Υ. Υ. Π.)

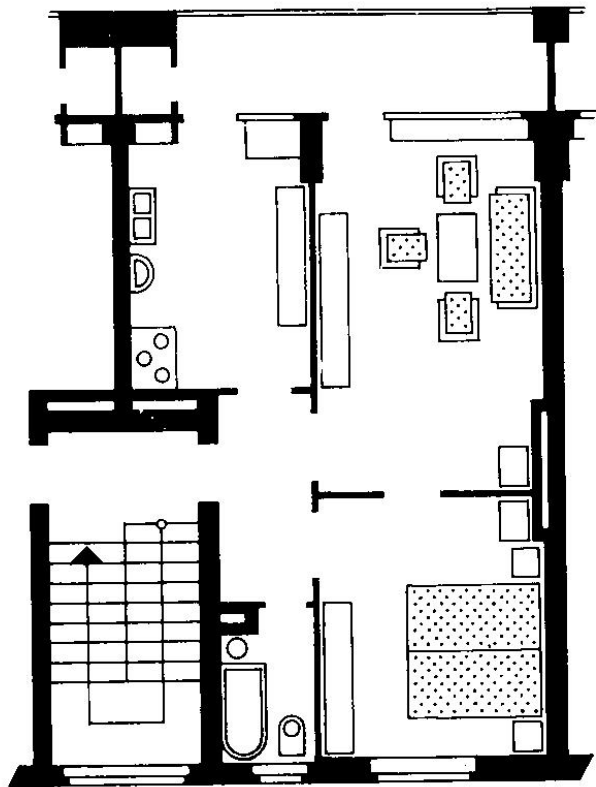

68. Bruno Taut, Hufeisen Siedlung, Standard Plan.

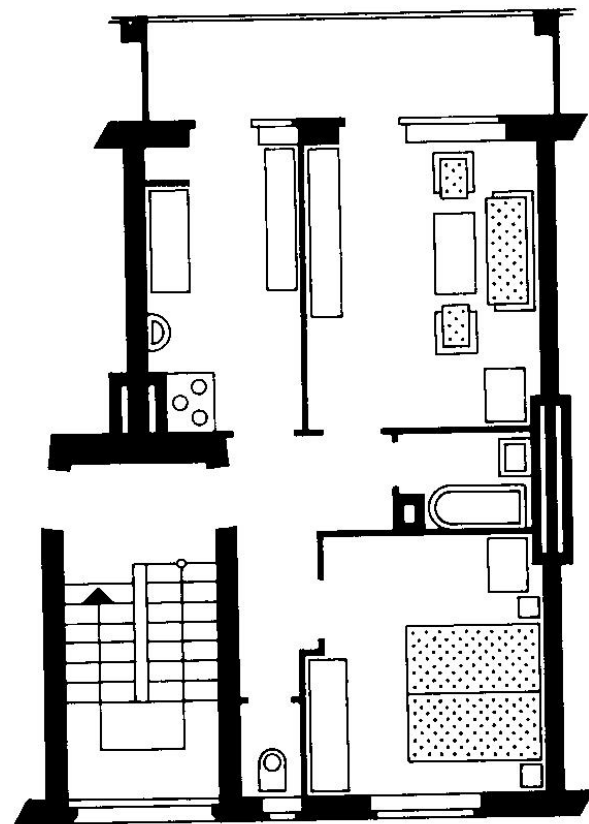

69. Bruno Taut, Waldsiedlung, Standard Plan.

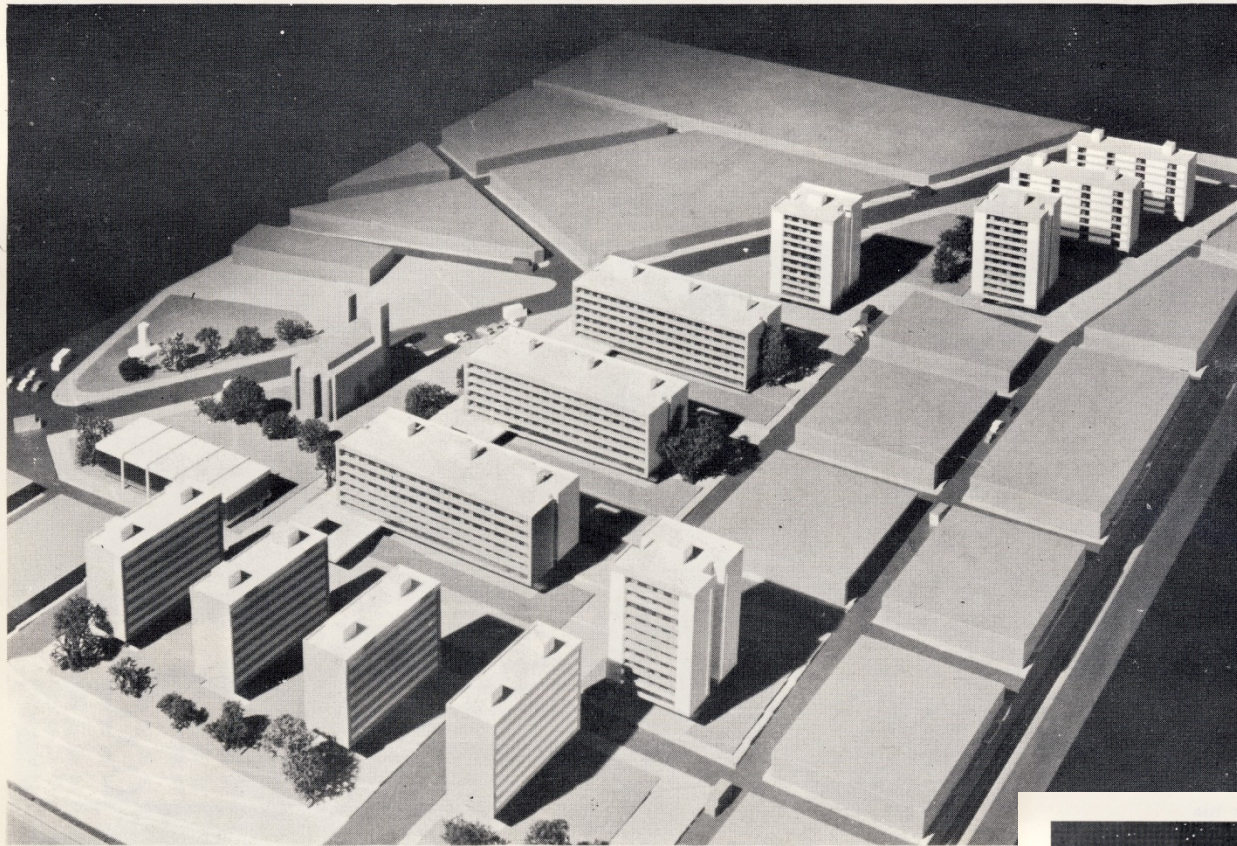

Ministry of  
Welfare  
complex  
(Peristeri 1970)

Ministry of Welfare complex  
(Tavros 1975)

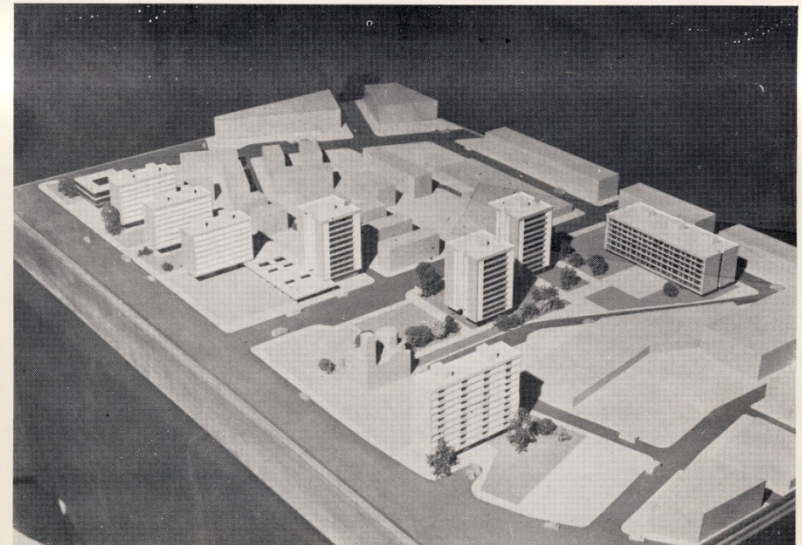

# Ministry of Welfare complex (Tavros 1960-1975)

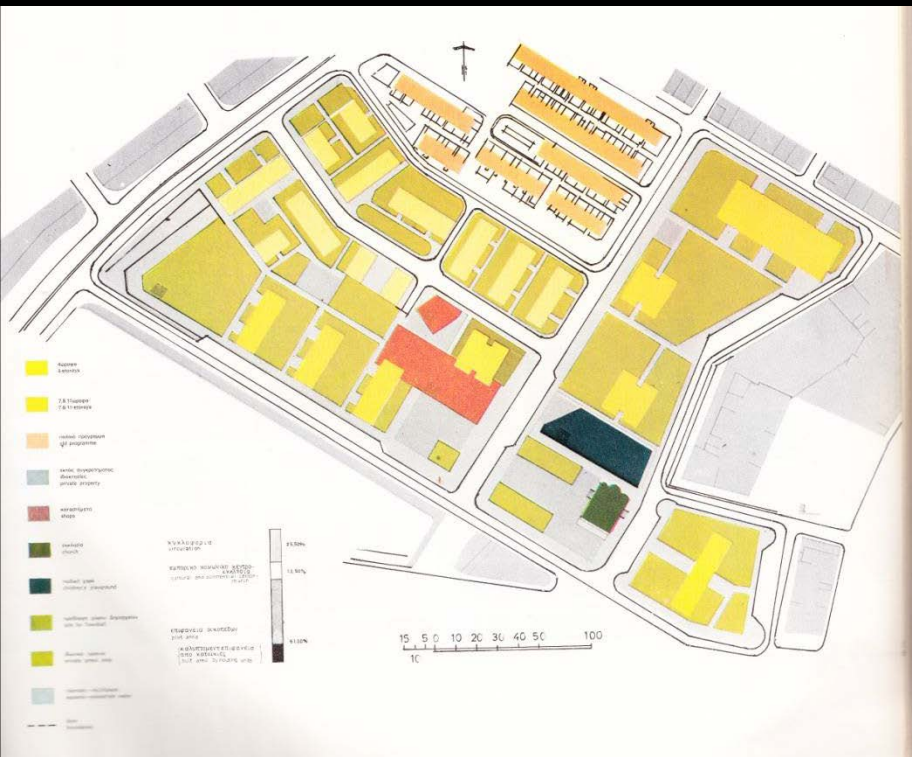
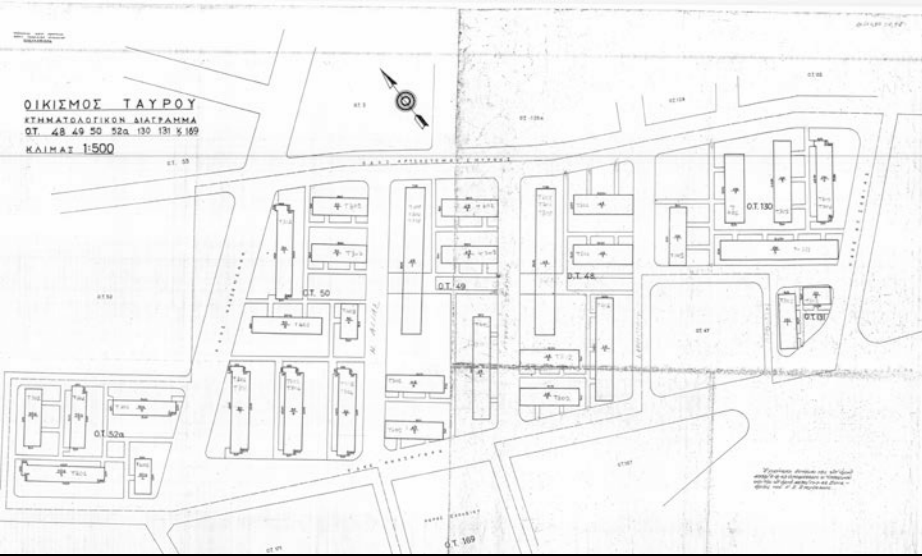

A design course

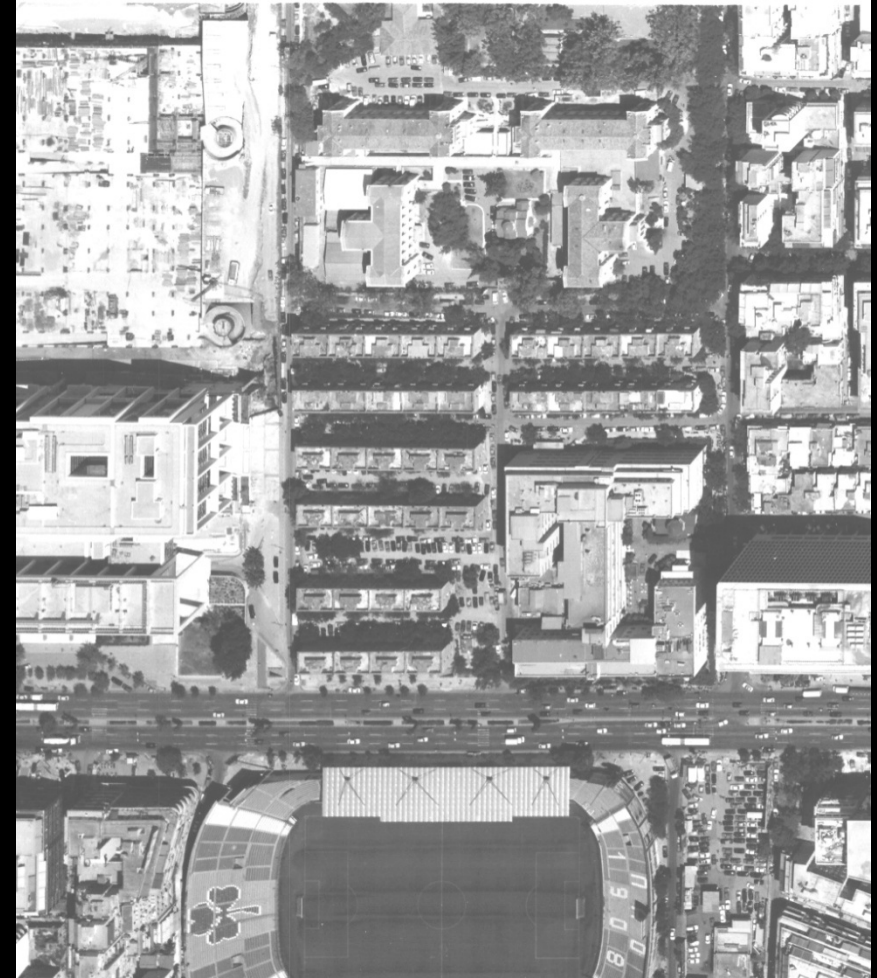

# Case study 1: Alexandras Prosfygika



## EXISTING STATUS

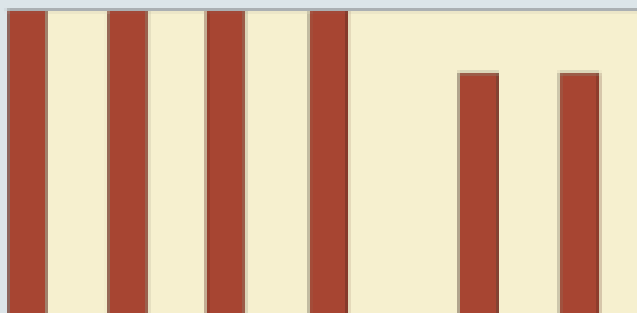
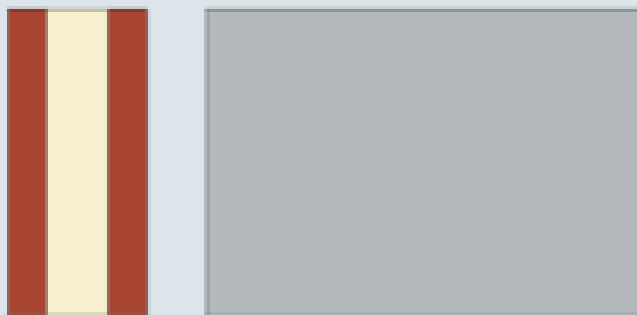

PLAN



SECTION

## POTENTIAL CONSTRUCTION AREAS

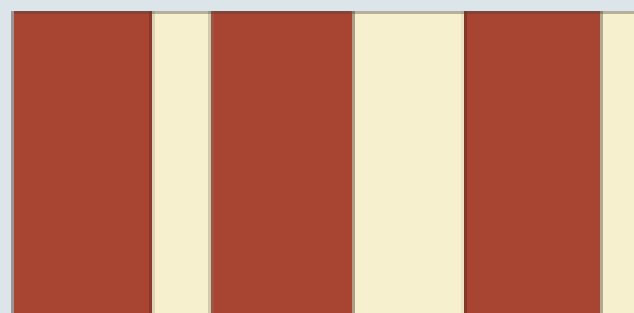
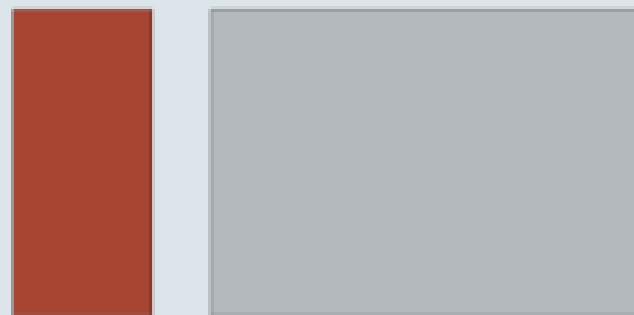

PLAN



SECTION











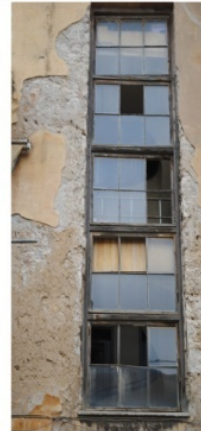
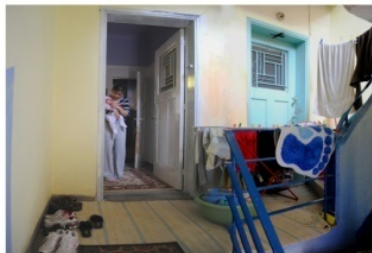
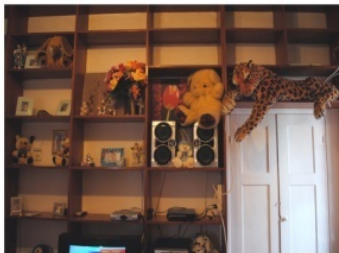
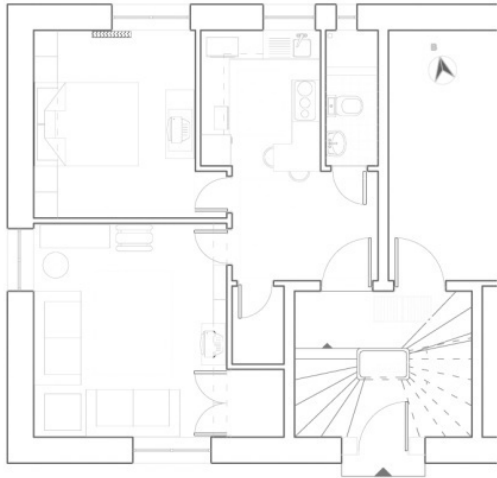

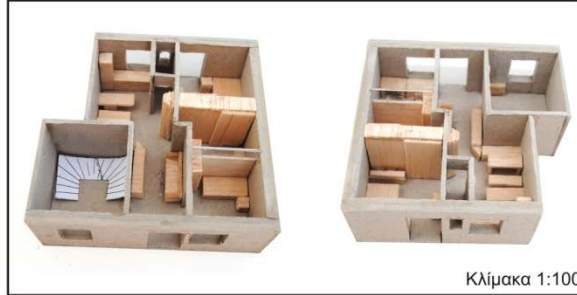

Κλίμακα 1:100



Κλίμακα 1:50

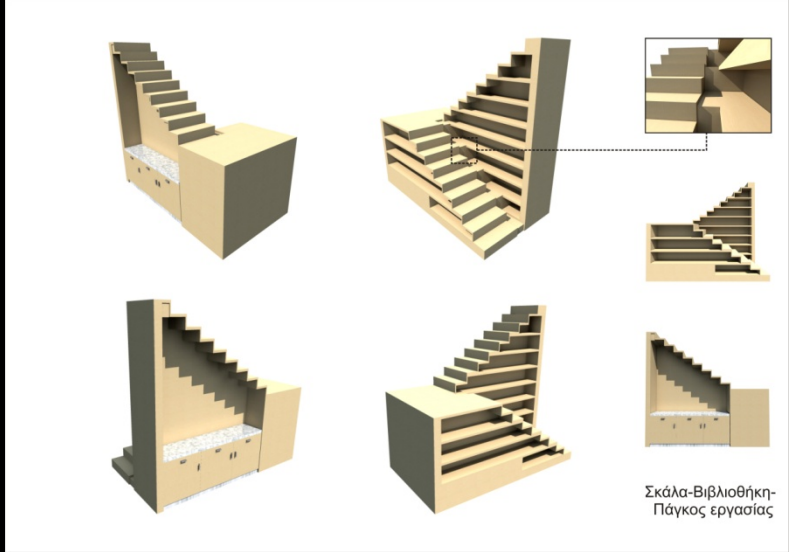
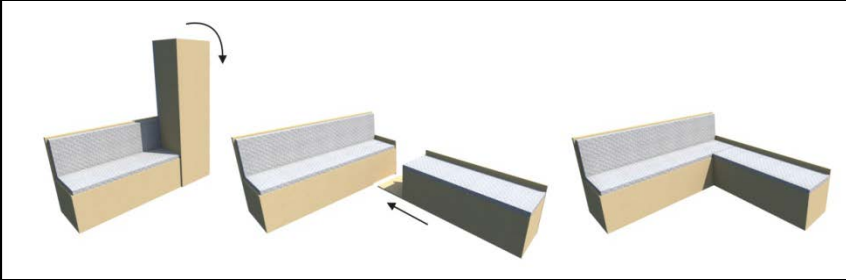

Σκάλα-Βιβλιοθήκη-Πάγκος εργασίας

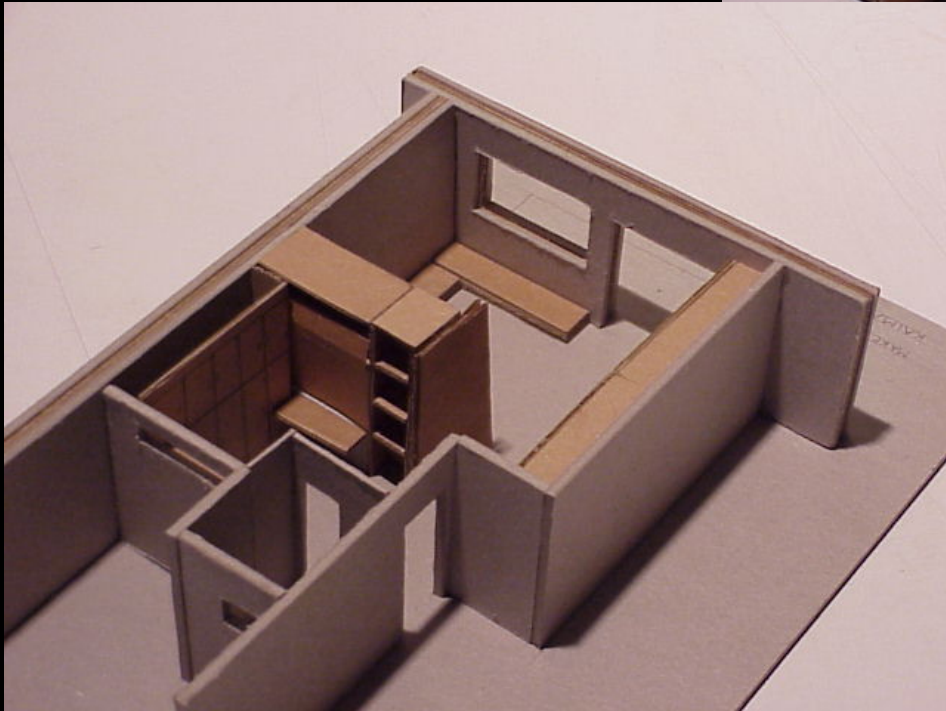
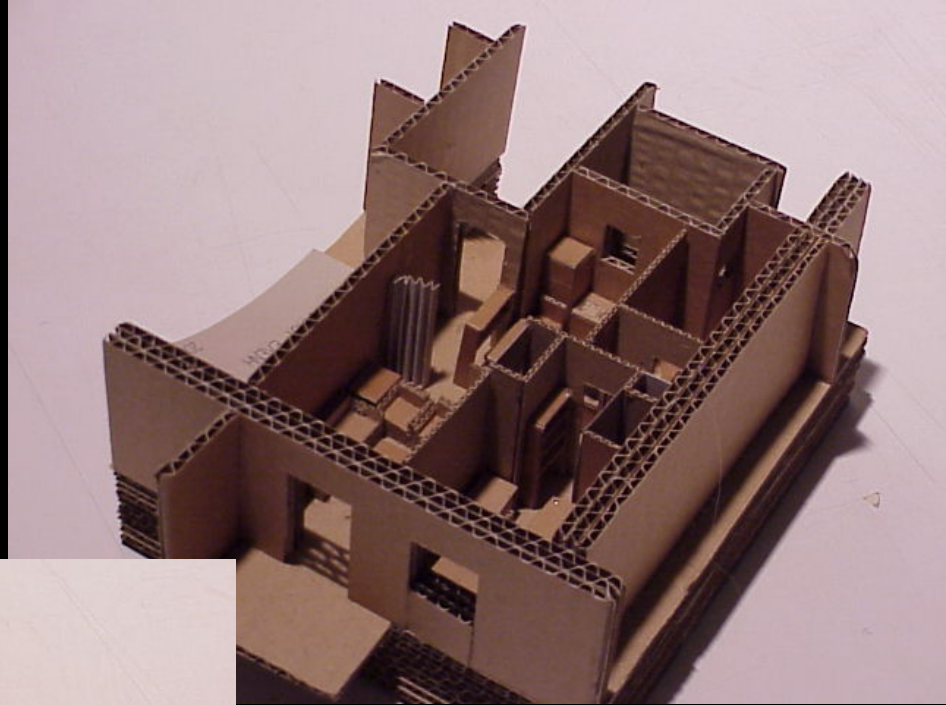
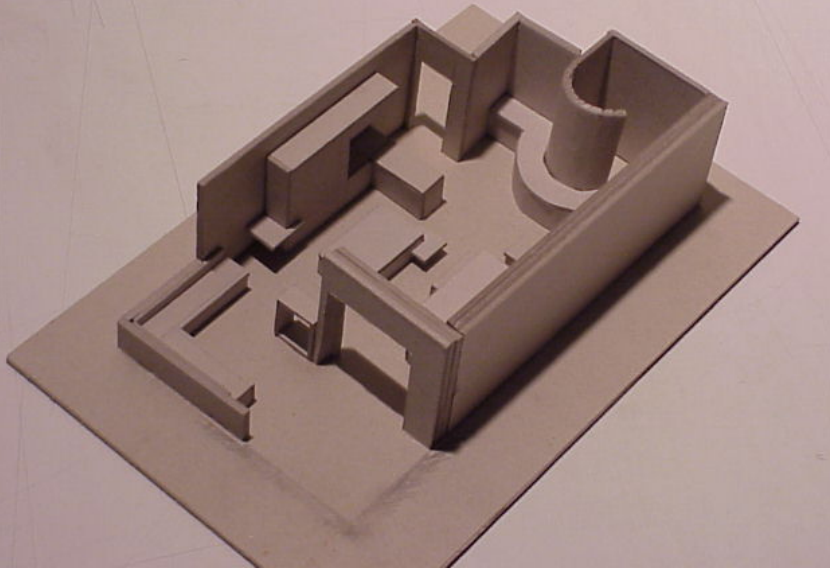

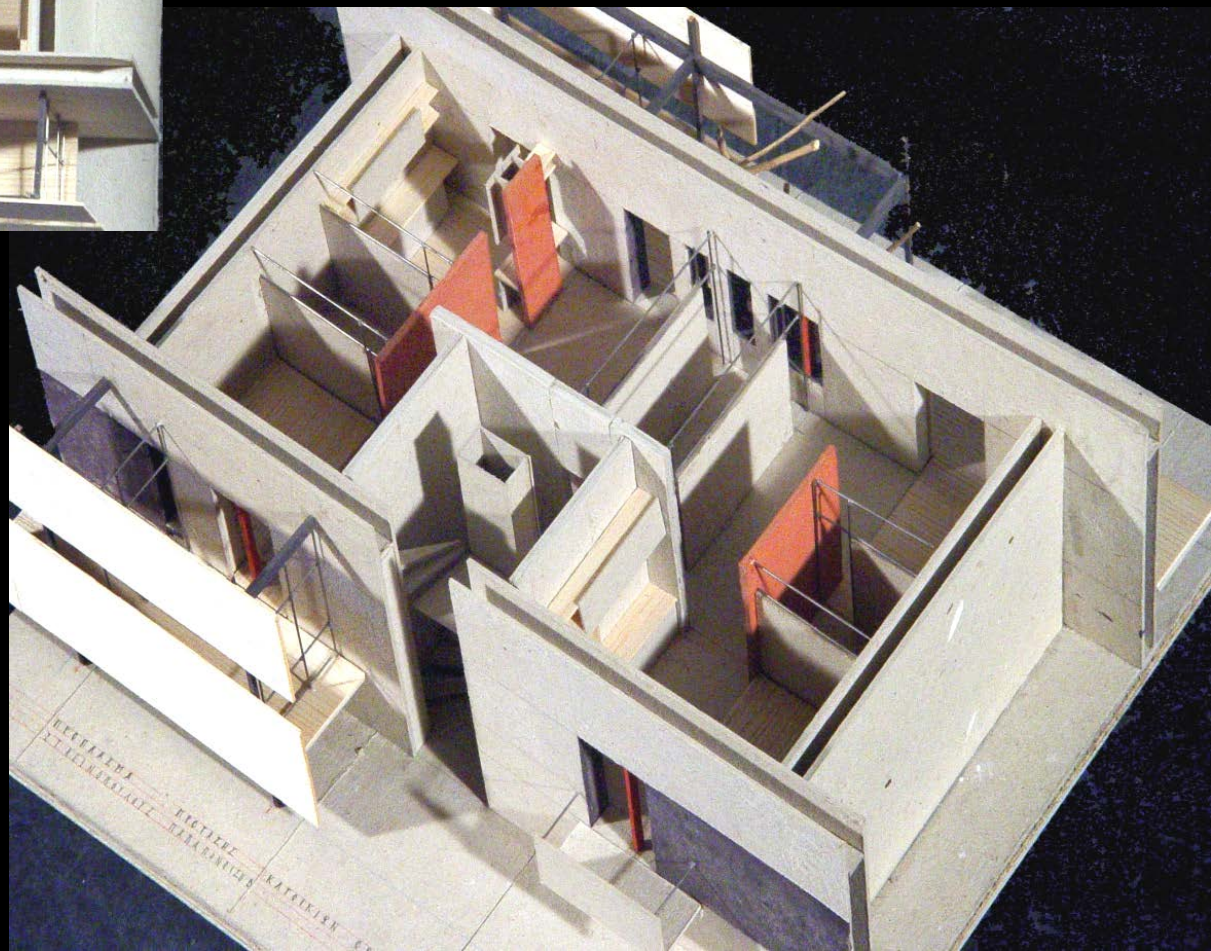

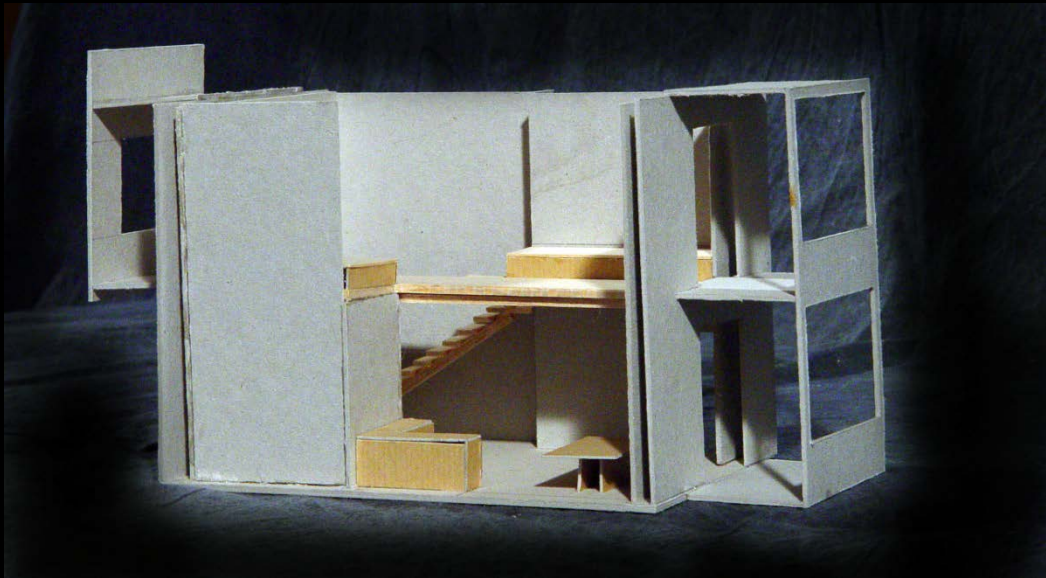
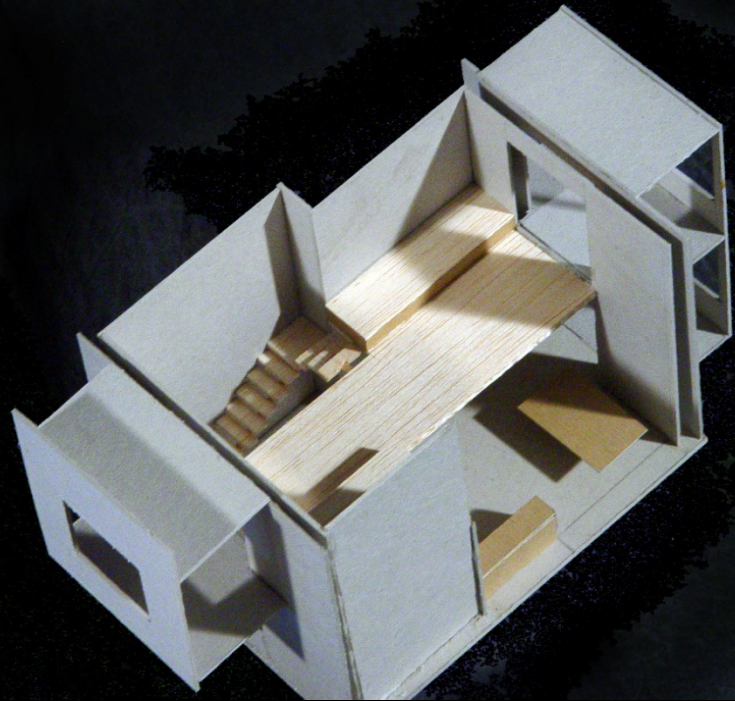
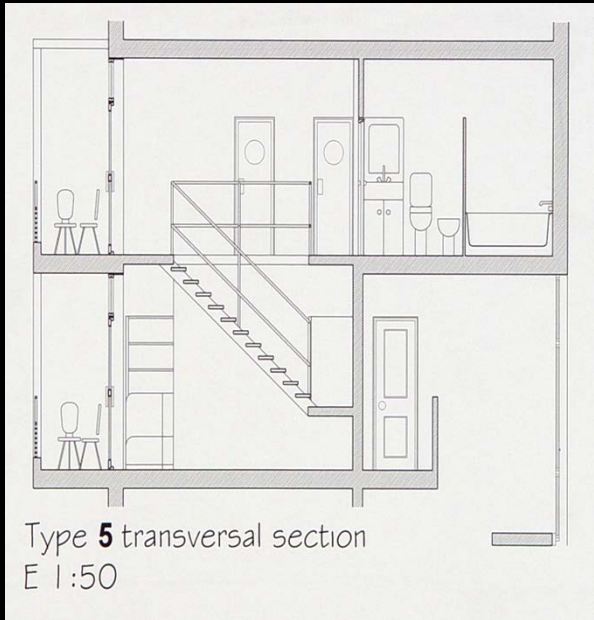



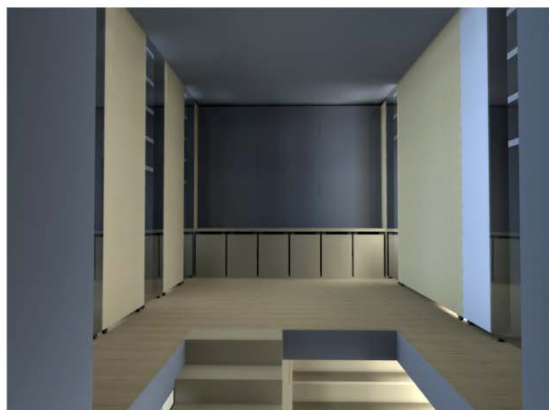

Διαμέρισμα  
Κάθετης Ενοποίησης-  
1° Επίπεδο

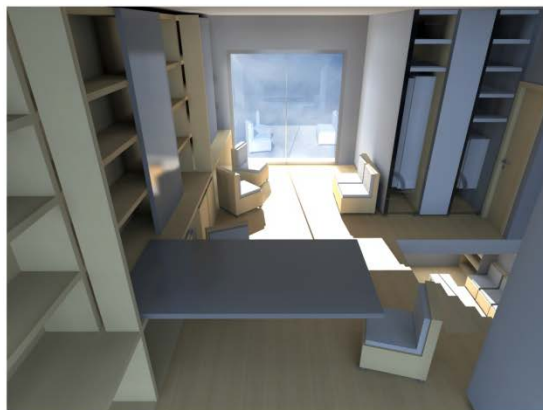

2° Επίπεδο

SECTION DD'  
E 1:100

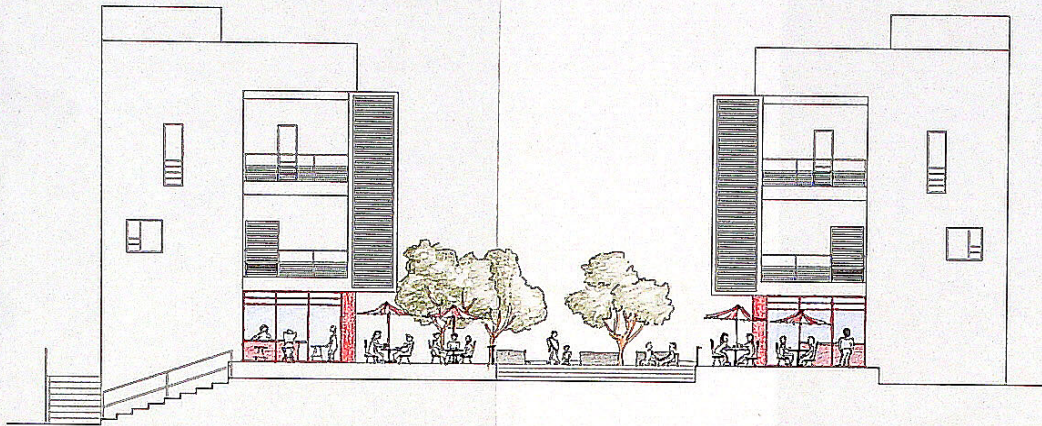

# DESIGN PROJECTS 4

## "HOUSES IN ALEXANDRAS"

GROUP: STAVRIDIS  
EMILIO J. ZAPATERO MORAL

SECTION EE'  
E 1:100

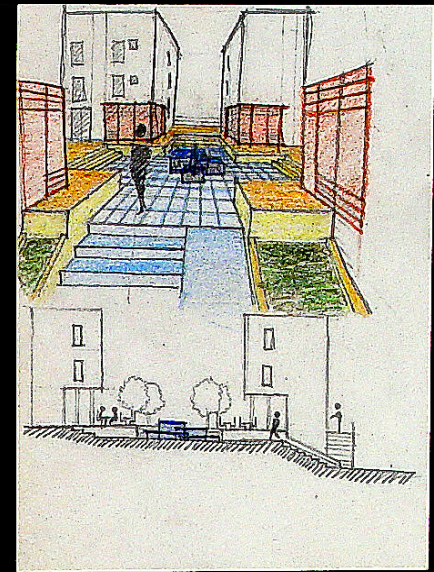
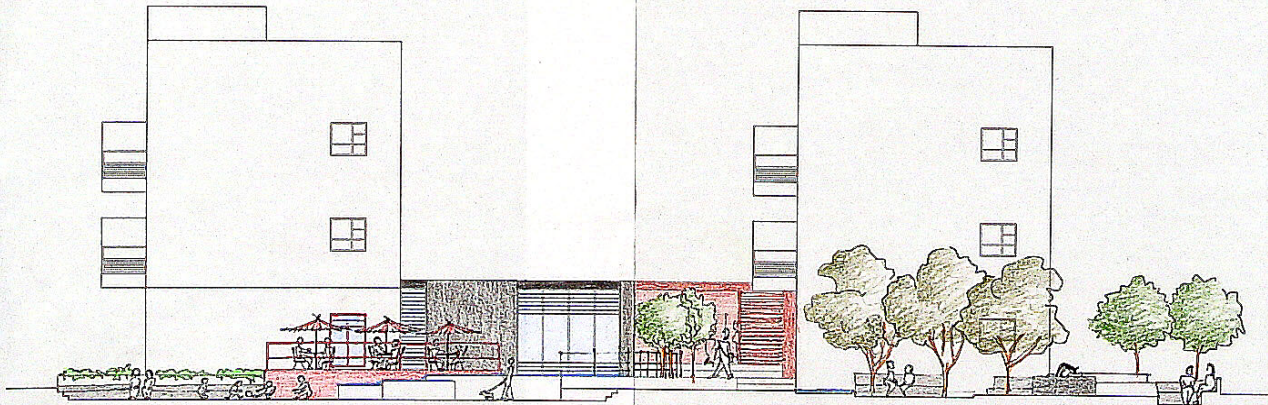

Views and sketches of the square 2.

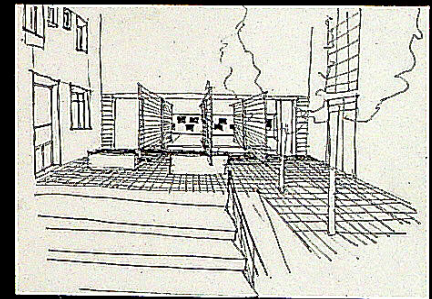

View of the exposition hall of the cultural centre

Design of the square 1

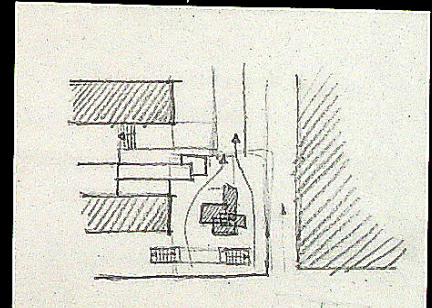

M

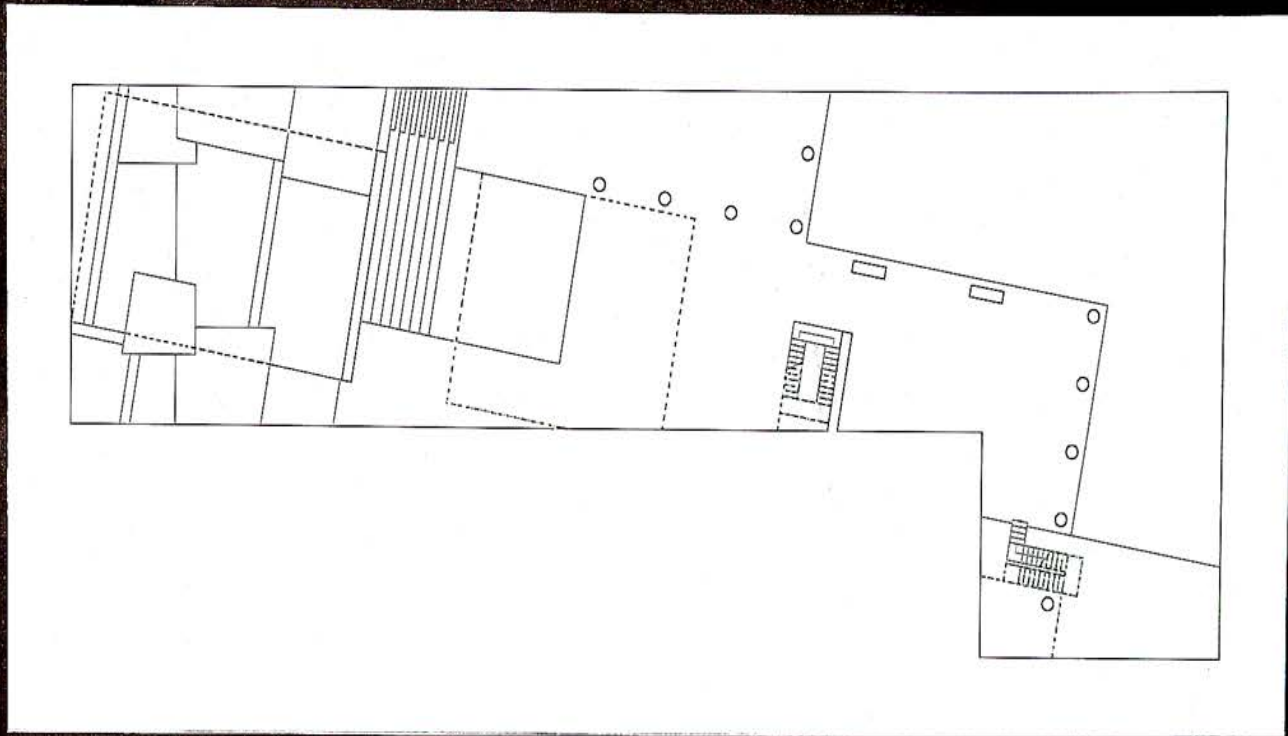
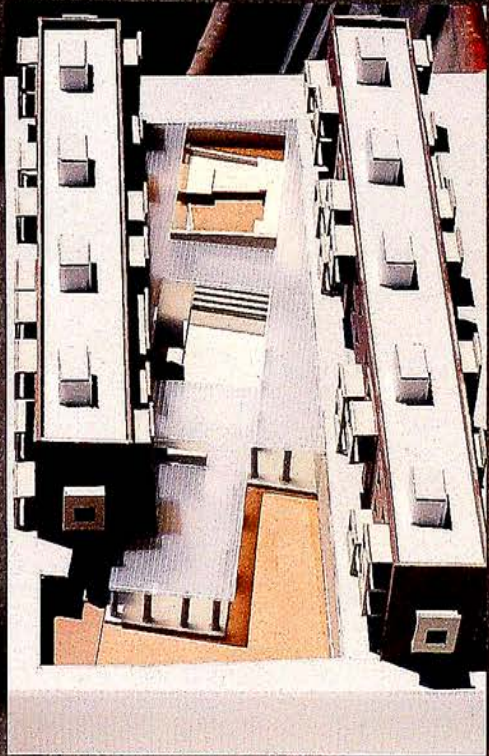

KAIMAKA 1:200

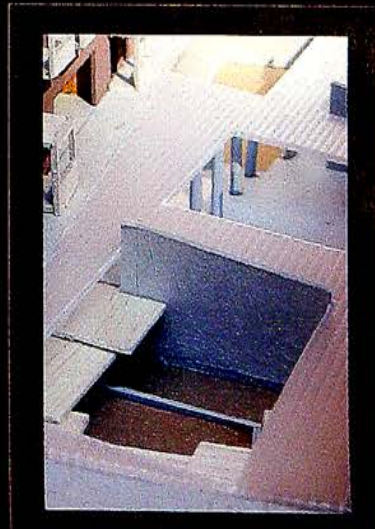
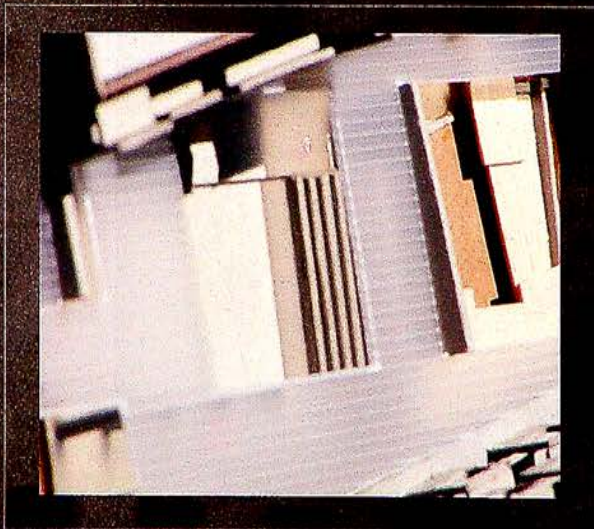
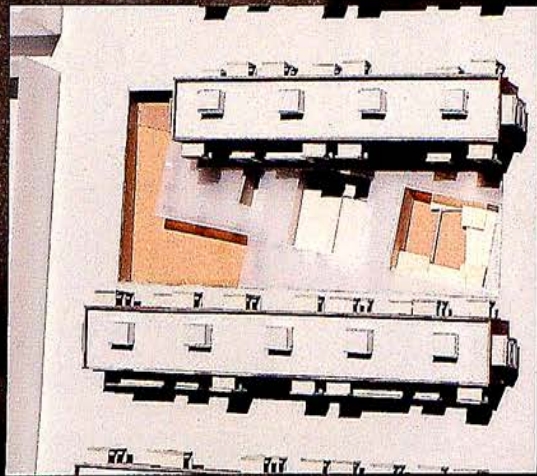



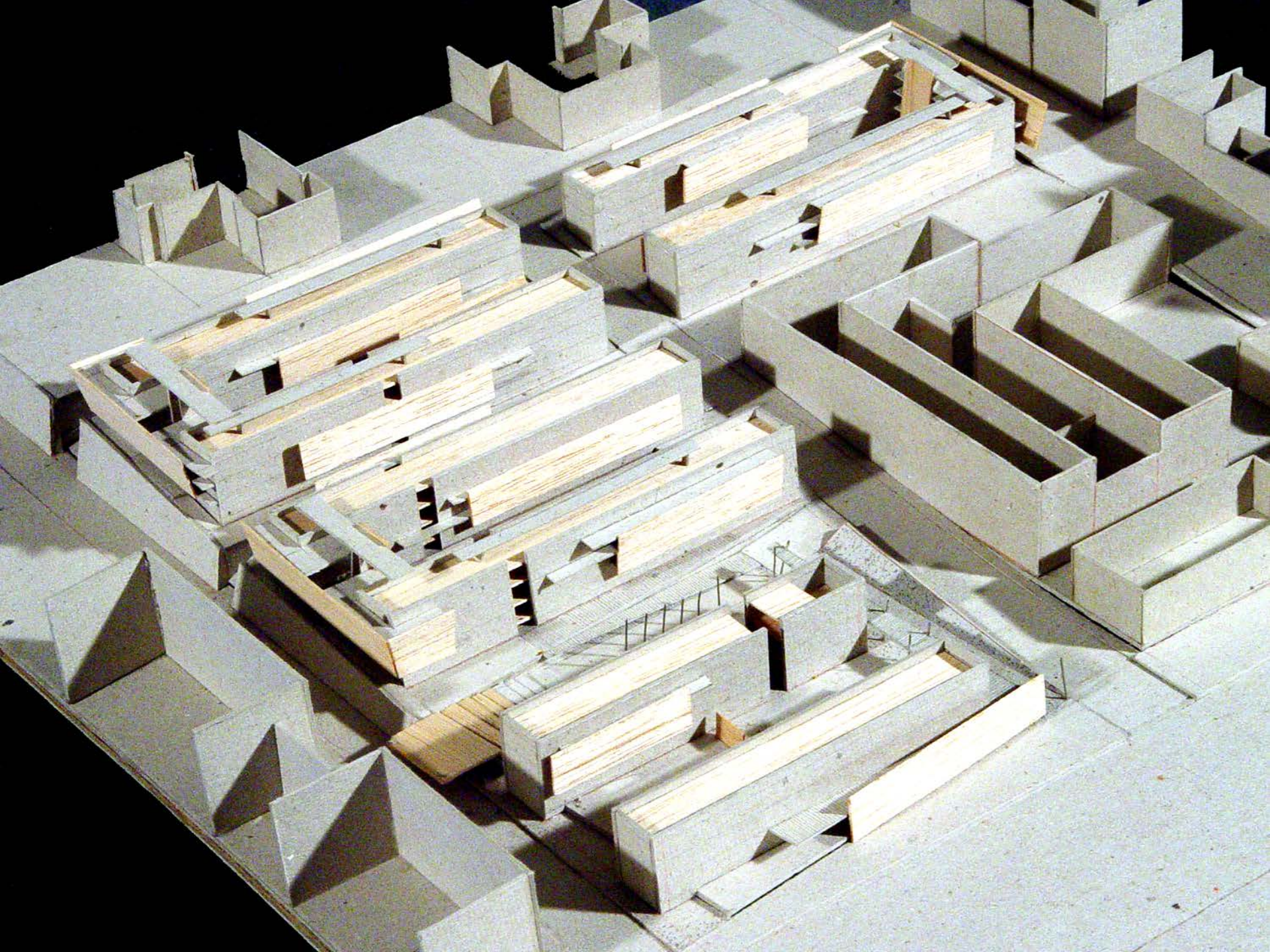

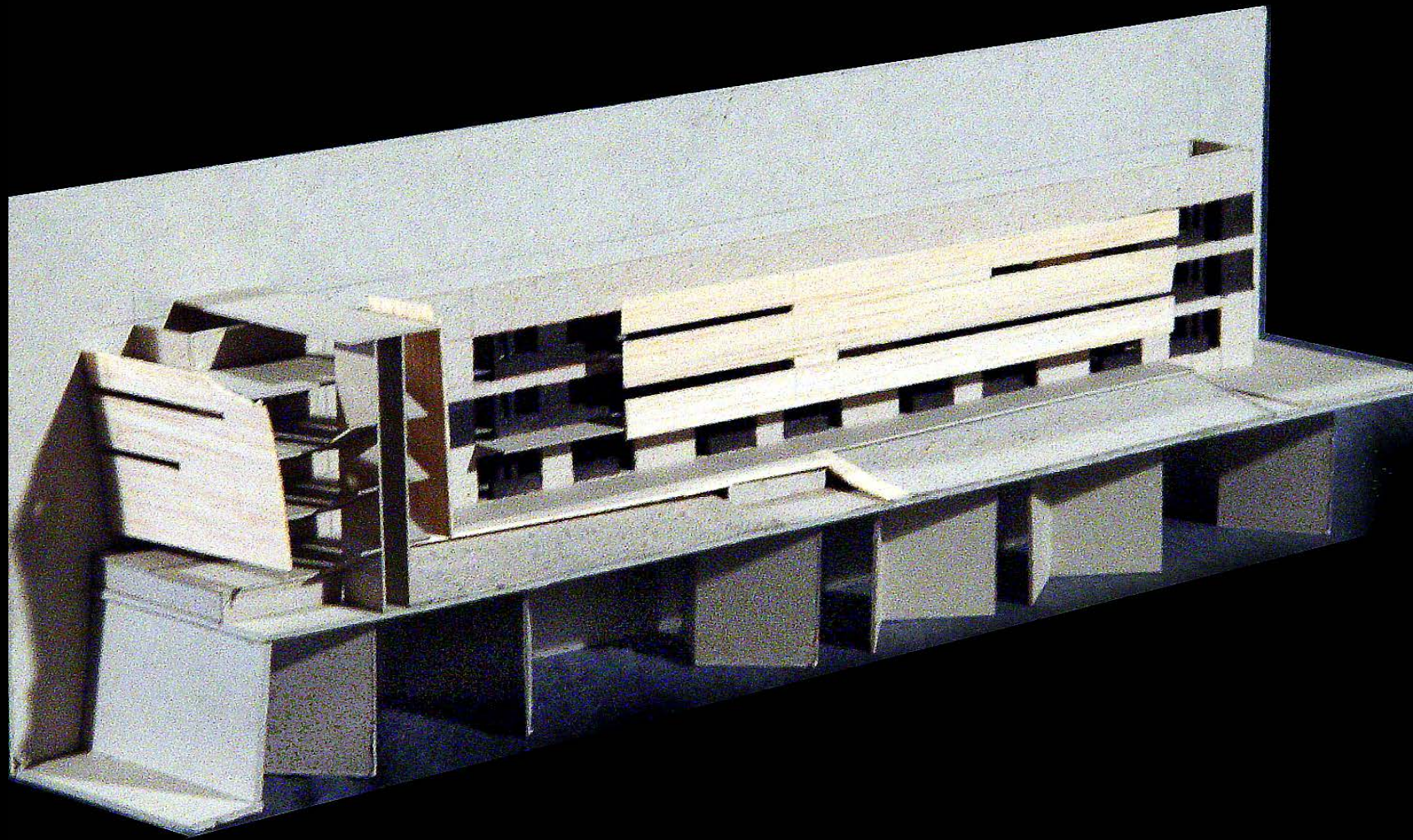

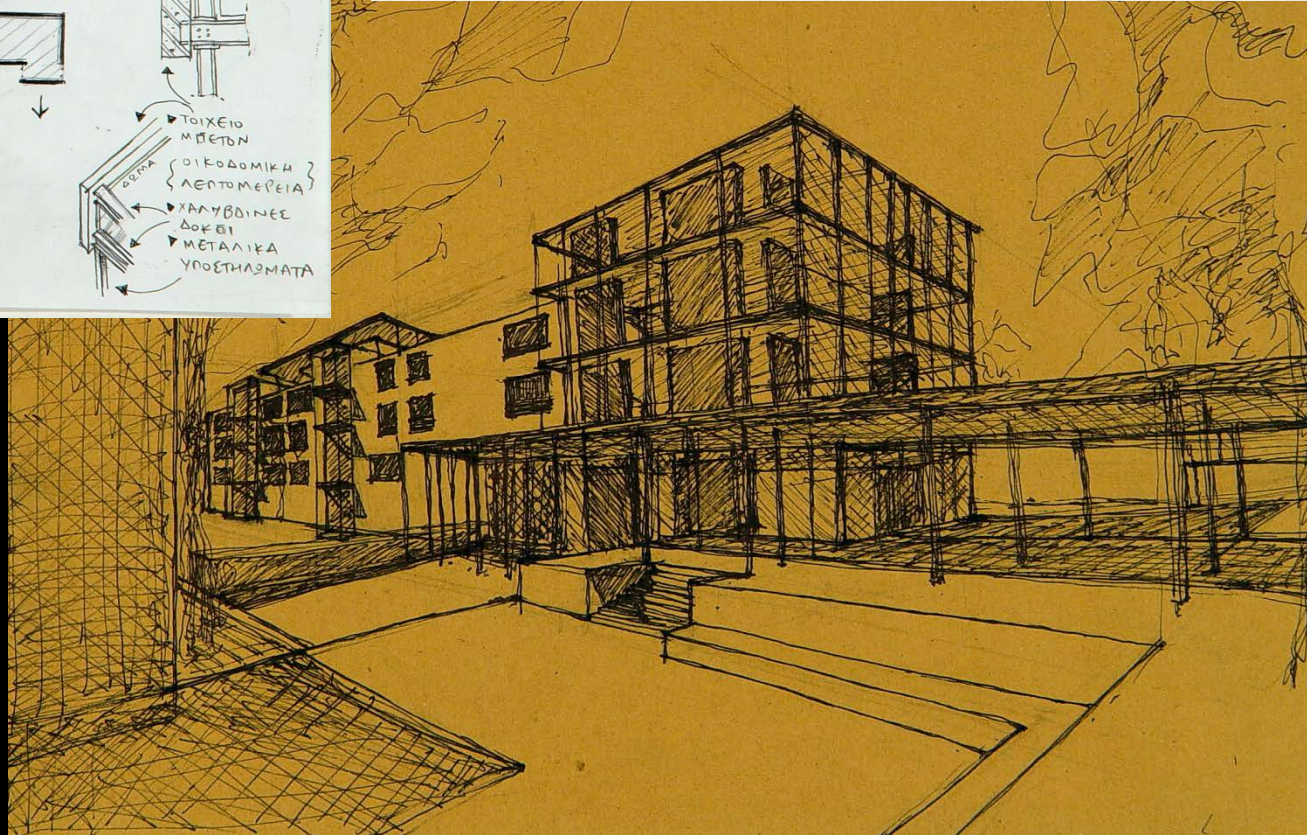
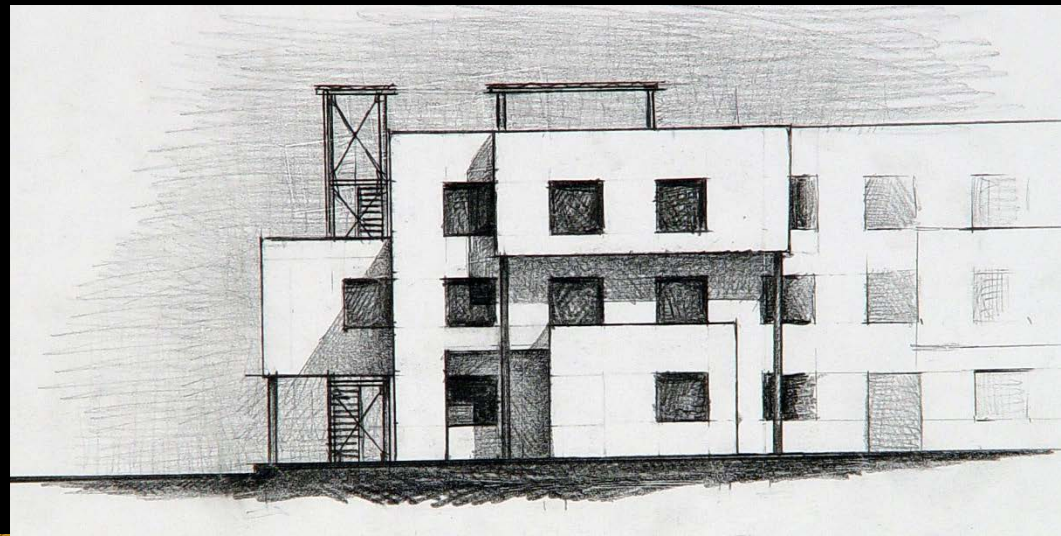
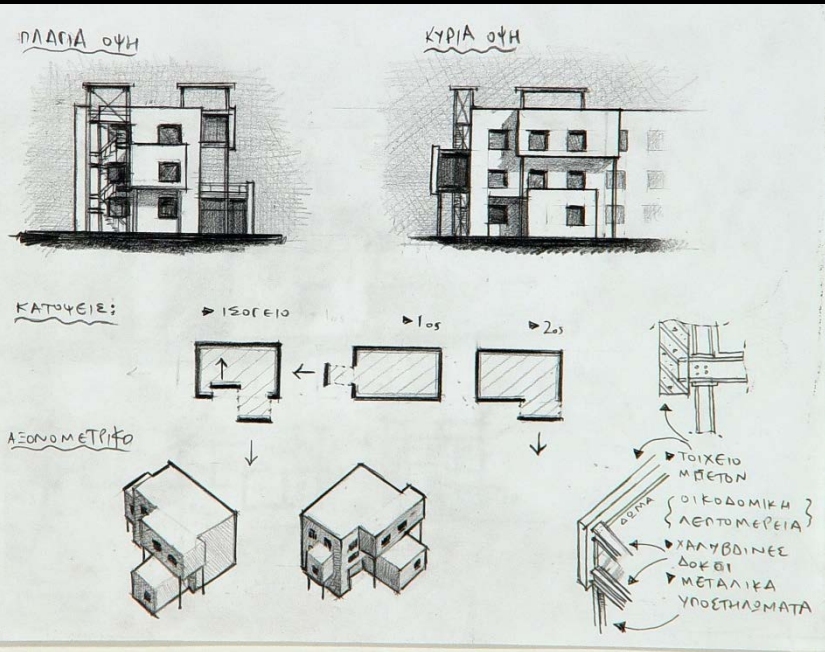



















ДОПЕЛНА  
СЪН ЗОН  
СТРОИ  
ИЛИ ОИ  
ИЛИ ОИ  
ИЛИ ОИ

ПЕШАК

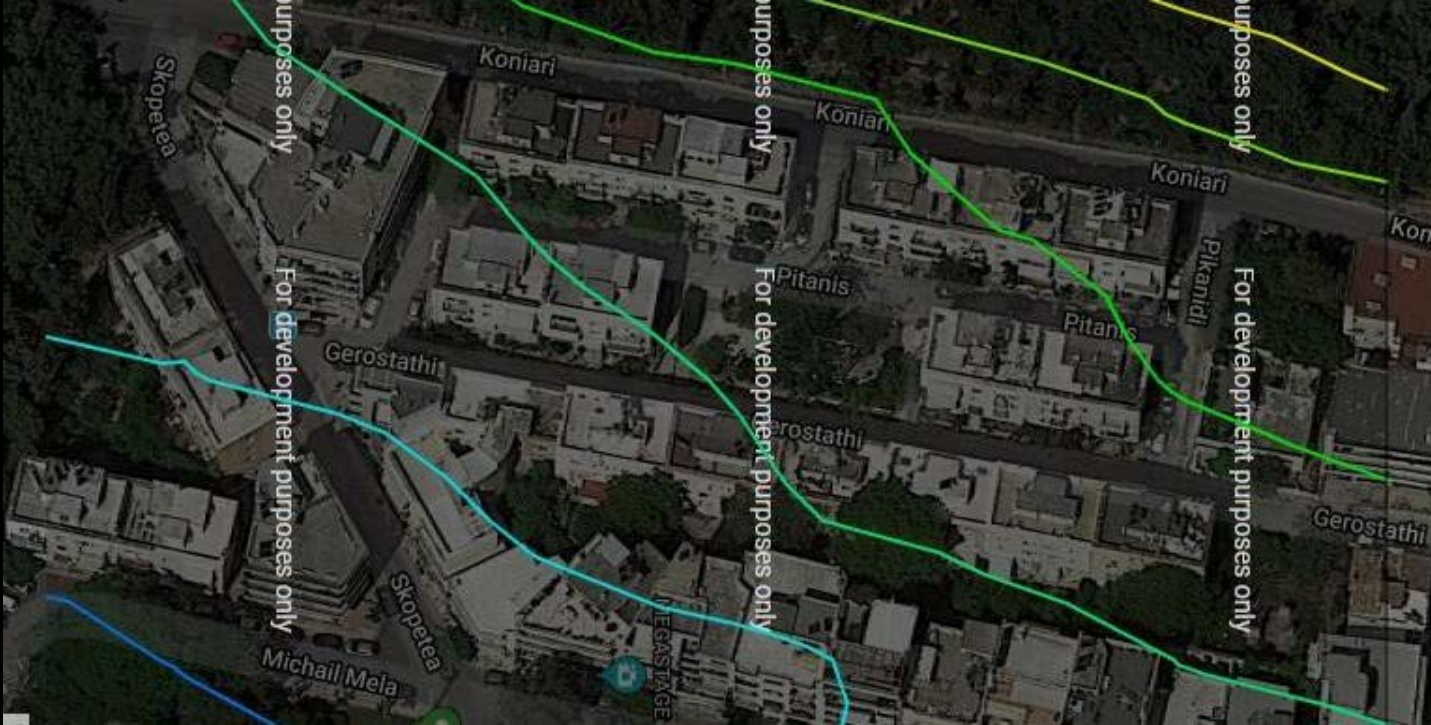

## Case study 2: Stegi Patridos Prosfygika







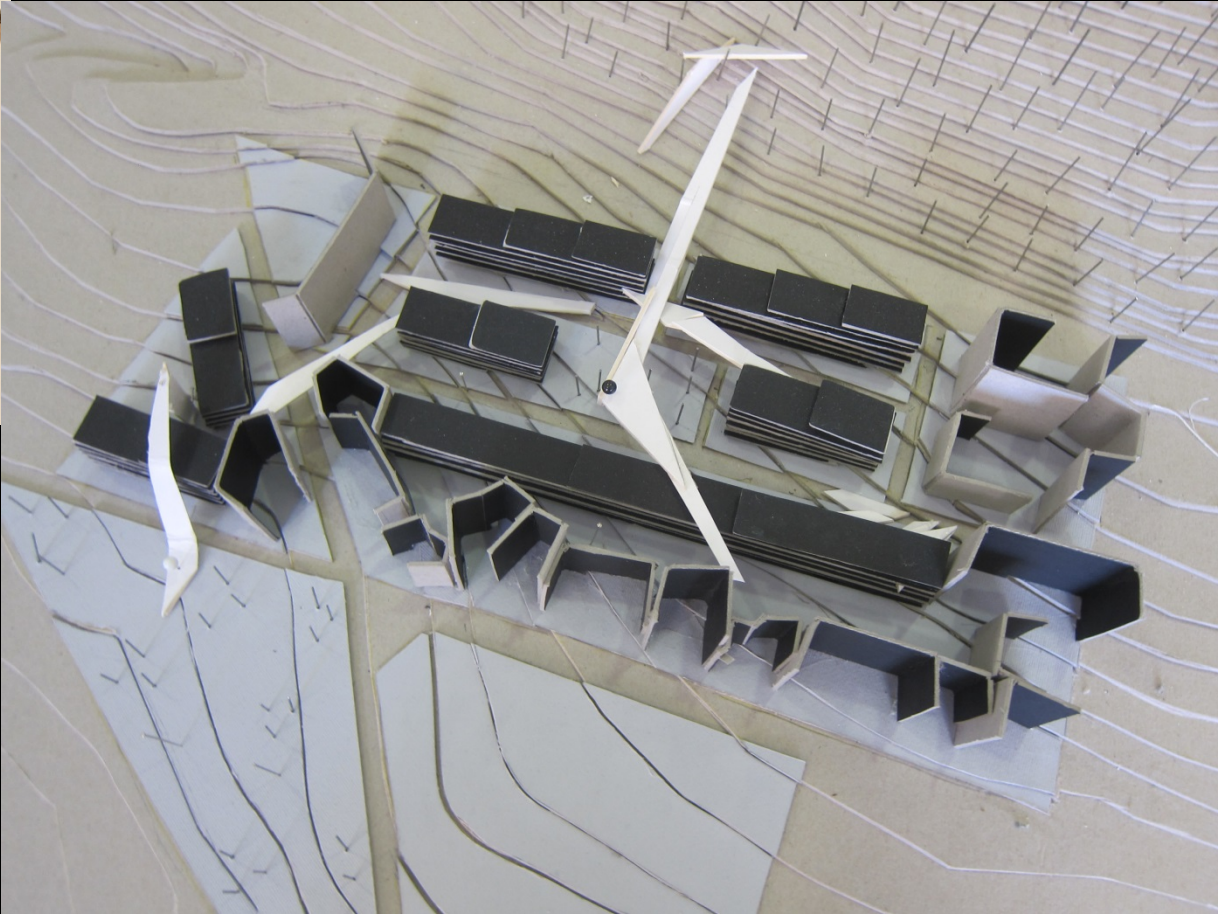
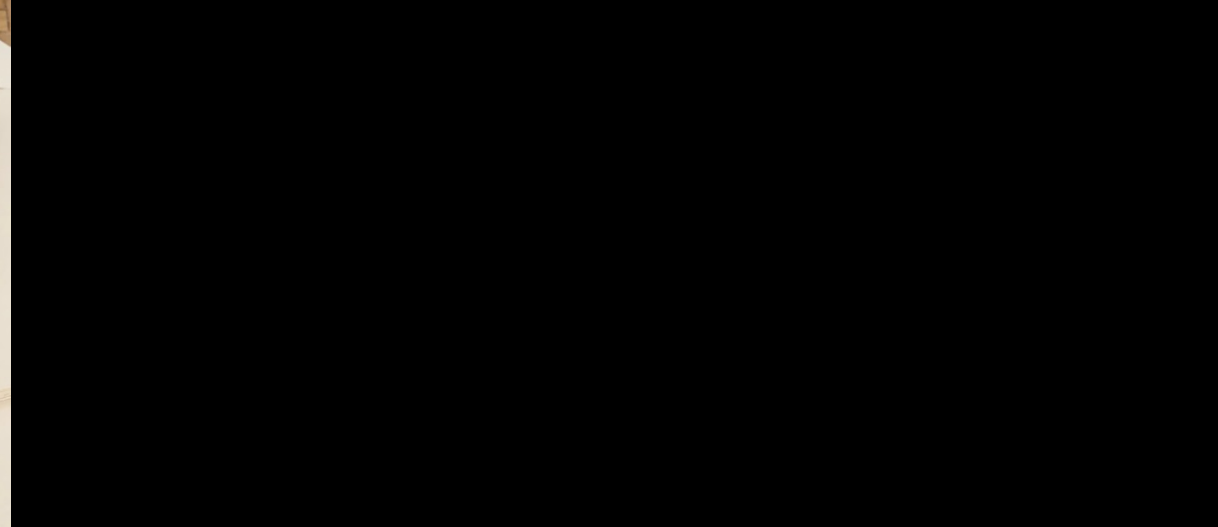



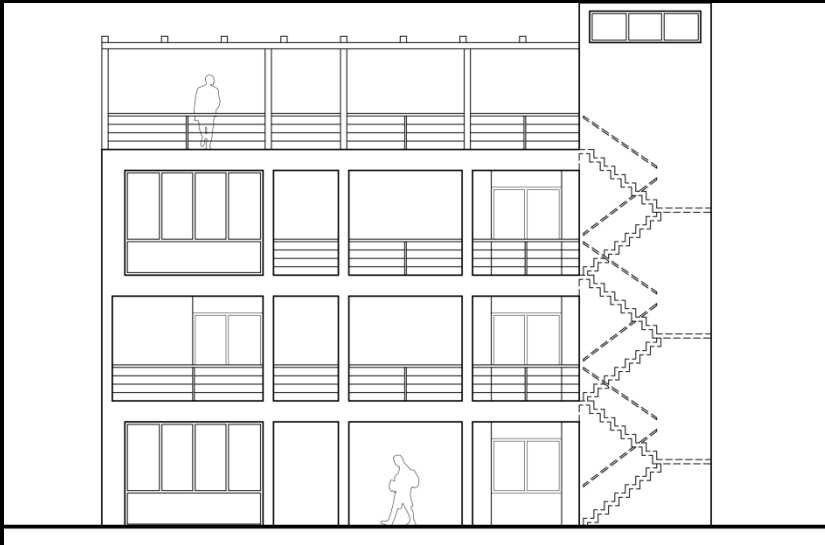

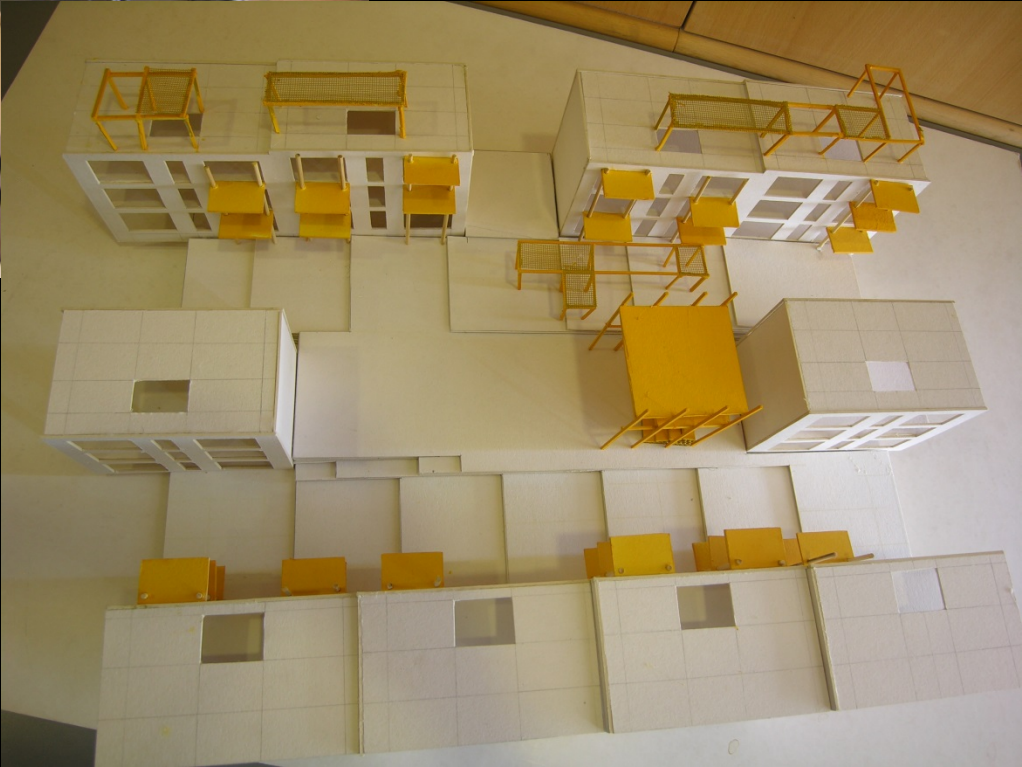

Στα σημεία σύγκρουσης με το υπάρχον κέλυφος στα επίπεδα των ισογείων, δημιουργούνται κοινόχρηστοι χώροι διαφόρων χρήσεων, αναλόγως των αναγκών και των προθέσεων των κατοίκων (συνεργατικό καφενείο, κοινωνικό παντοπωλείο κτλ), σε άμεση σχέση με την πλατεία της οποίας τα όρια επεκτείνονται δημιουργώντας έναν χώρο πρασίνου. Οι δρόμοι εντός του συγκροτήματος μετατρέπονται σε πεζόδρομοι, ακολουθώντας την πορεία και τον συγκρουσιακό της χαρακτήρα. Οι χώροι πρασίνου που αναπτύσσονται, αφήνονται ελεύθεροι να διαμορφωθούν σύμφωνα με τις επιθυμίες των χρηστών.

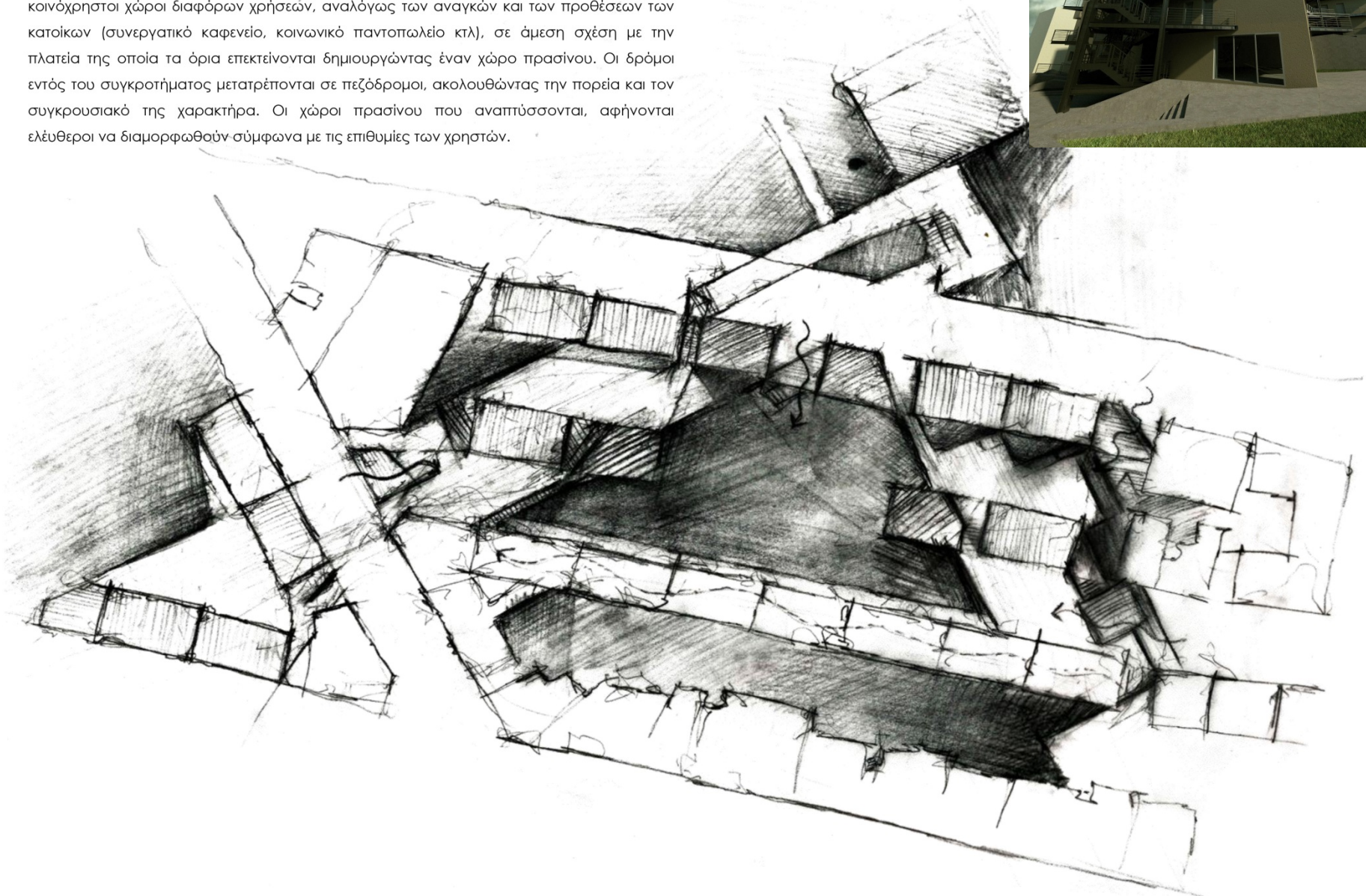
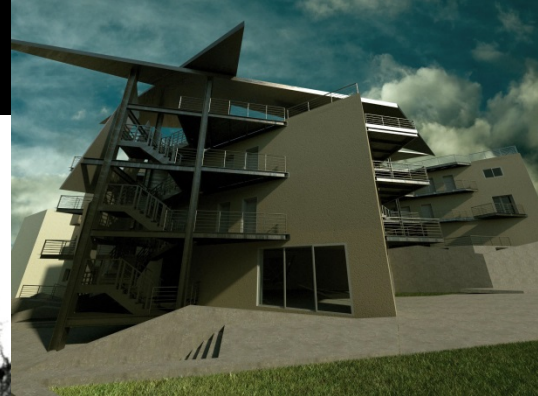

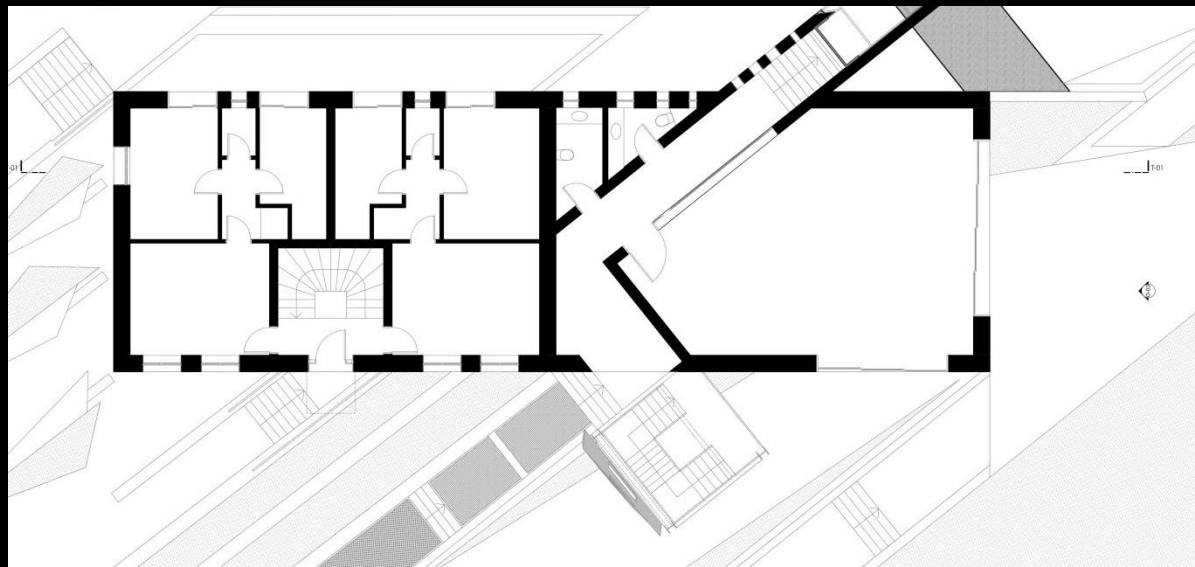





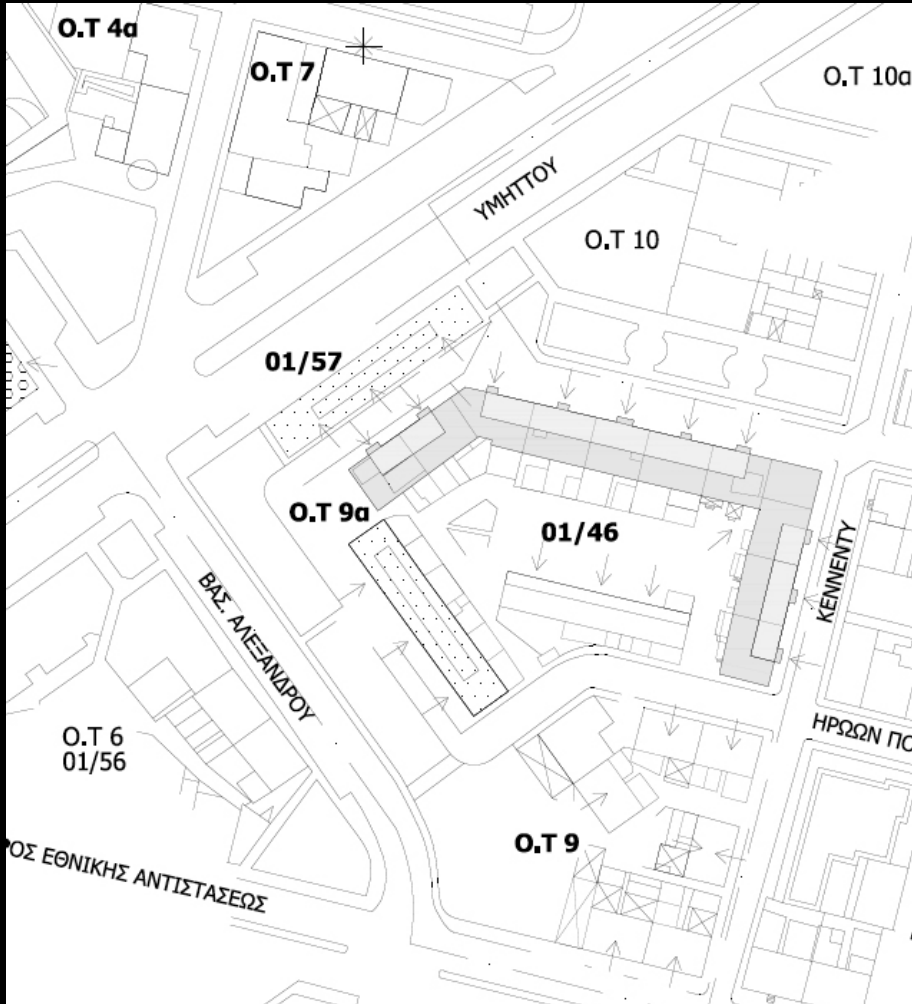

## Case study 3: “Pyrovolimena” Kaisariani Prosfygika











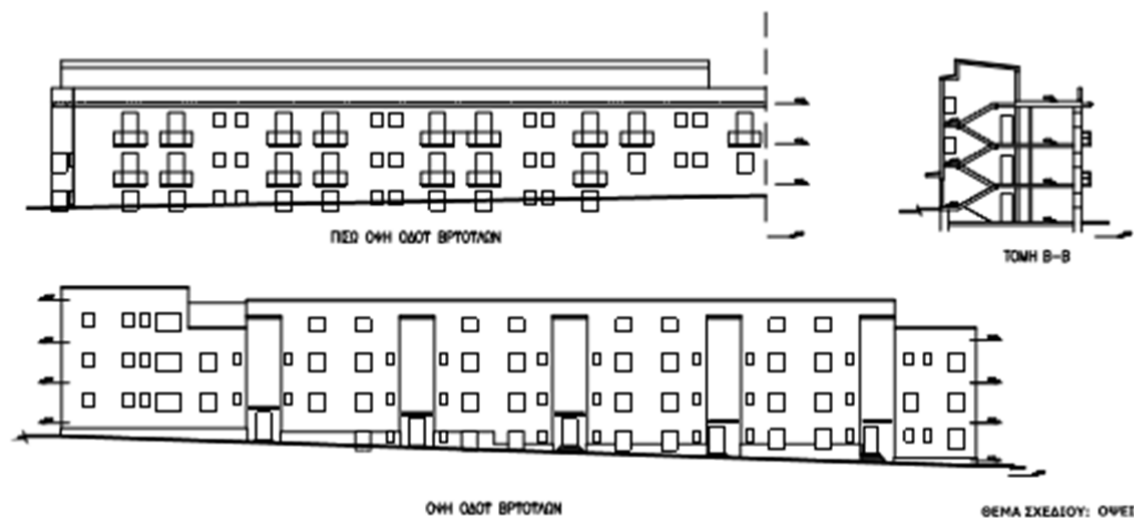
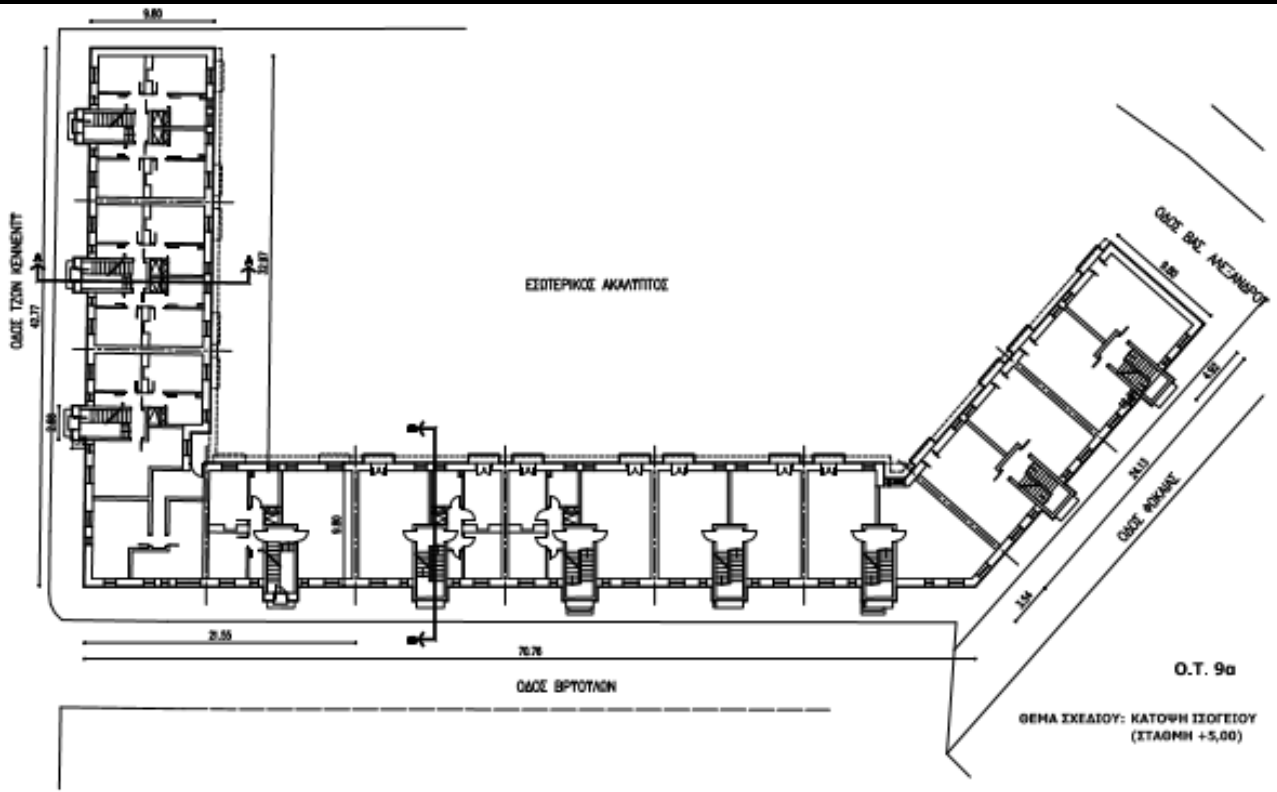

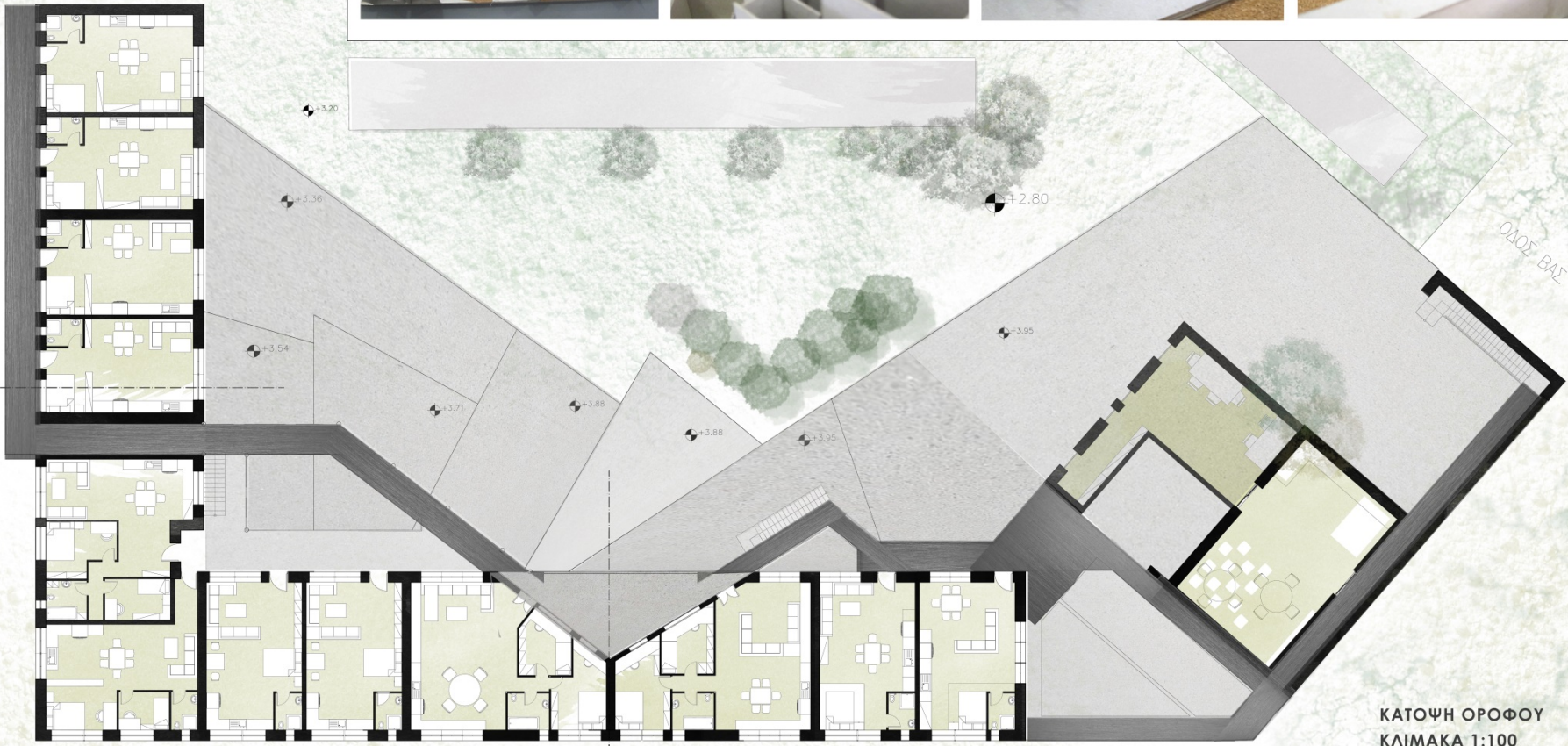

ΚΑΤΟΨΗ ΟΡΟΦΟΥ  
ΚΛΙΜΑΚΑ 1:100

**ΠΑΡΕΜΒΑΣΕΙΣ ΣΤΟ ΣΥΓΚΡΟΤΗΜΑ ΚΟΙΝΩΝΙΚΗΣ ΚΑΤΟΙΚΙΑΣ "ΠΥΡΟΒΟΛΗΜΕΝΑ" ΣΤΗΝ ΚΑΙΣΑΡΙΑΝΗ- ΣΧΟΛΗ ΑΡΧΙΤΕΚΤΟΝΩΝ, Ε.Μ.Π.**

**ΣΠΟΥΔΑΣΤΙΚΗ ΟΜΑΔΑ**  
ΣΤΟΥΡΗ ΙΩΑΝΝΑ- ΧΡΥΣΙΑΝΘΗ

4ο ΕΞΑΜΗΝΟ 2016-17  
ΤΟΜΕΑΣ III

**ΔΙΔΑΚΤΙΚΗ ΟΜΑΔΑ**  
ΣΤΑΥΡΟΣ ΣΤΑΥΡΙΔΗΣ, ΚΑΘΗΓΗΤΗΣ Ε.Μ.Π.  
ΝΑΡΙΝΑ ΣΟΥΒΑΤΣΙΔΟΥ, ΥΠ. ΔΙΔΑΚΤΩΡ Ε.Μ.Π.

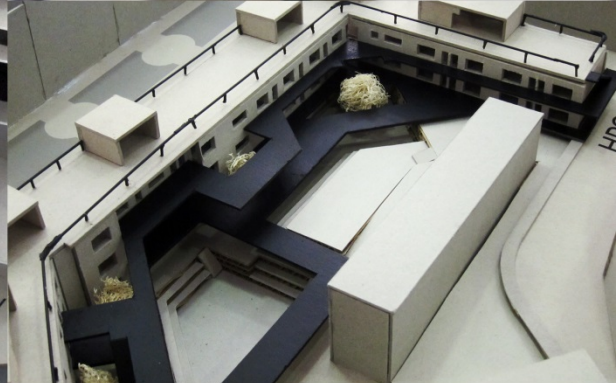
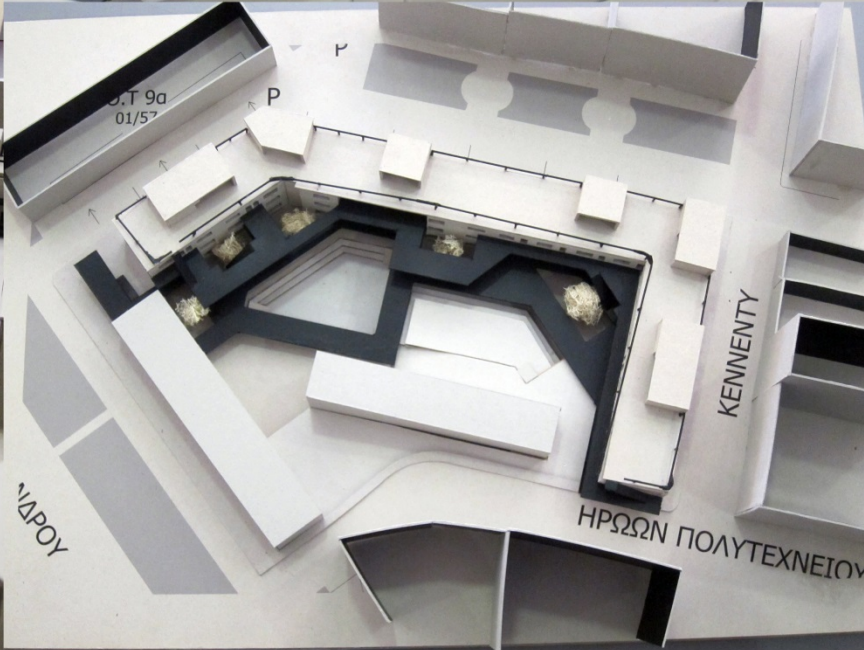
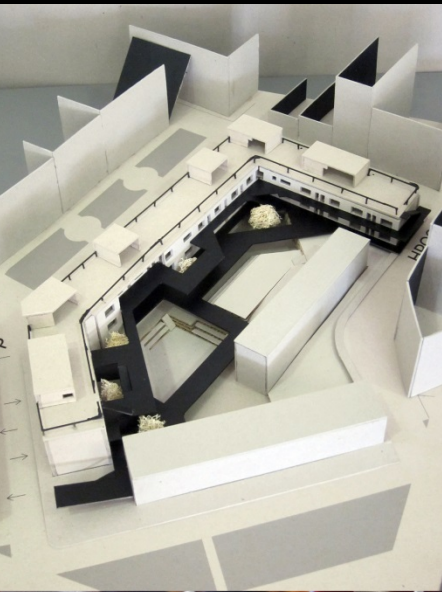

**ΠΑΡΕΜΒΑΣΕΙΣ ΣΤΟ ΣΥΓΚΡΟΤΗΜΑ ΚΟΙΝΩΝΙΚΗΣ ΚΑΤΟΙΚΙΑΣ "ΠΥΡΟΒΟΛΗΜΕΝΑ" ΣΤΗΝ ΚΑΙΣΑΡΙΑΝΗ- ΣΧΟΛΗ ΑΡΧΙΤΕΚΤΟΝΩΝ, Ε.Μ.Π.**

**ΣΠΟΥΔΑΣΤΙΚΗ ΟΜΑΔΑ**  
ΣΙΑΧΟΥ ΑΛΕΞΙΑ  
ΖΩΓΡΑΦΟΥ ΔΕΣΠΟΙΝΑ

4ο ΕΞΑΜΗΝΟ 2016-17  
ΤΟΜΕΑΣ ΙΙΙ

**ΔΙΔΑΚΤΙΚΗ ΟΜΑΔΑ**  
ΣΤΑΥΡΟΣ ΣΤΑΥΡΙΔΗΣ, ΚΑΘΗΓΗΤΗΣ Ε.Μ.Π.  
ΝΑΡΙΝΑ ΣΟΥΒΑΤΖΙΔΟΥ, ΥΠ. ΔΙΔΑΚΤΩΡ Ε.Μ.Π.





διάγραμμα κεντρικής ιδέας

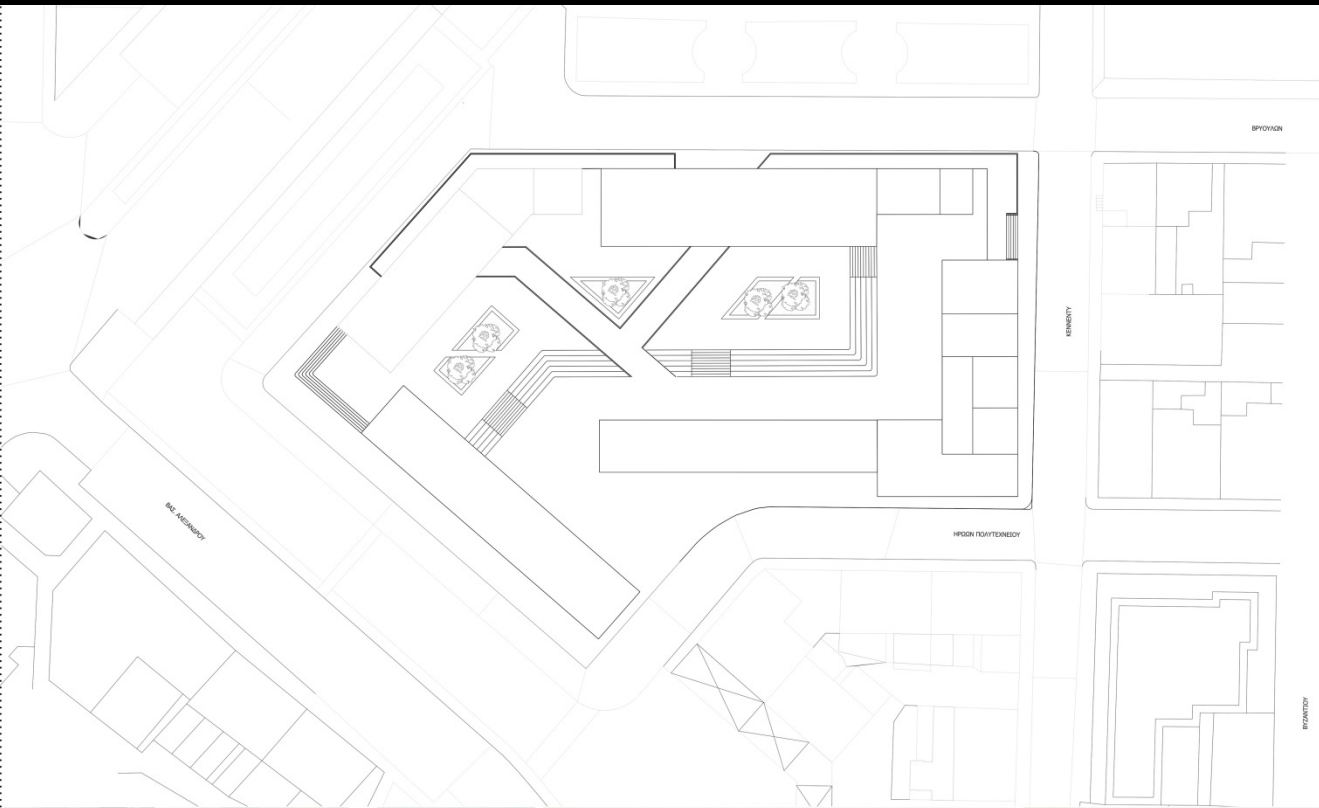

μακέτες επεξεργασίας

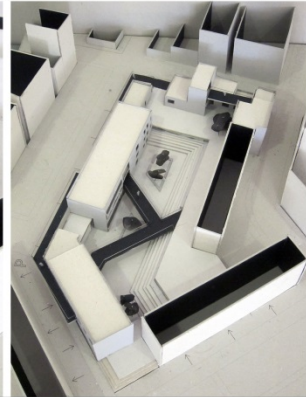
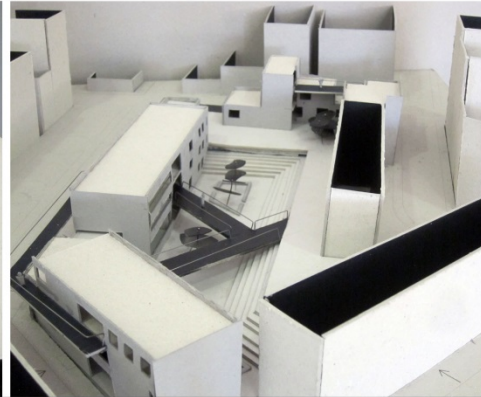
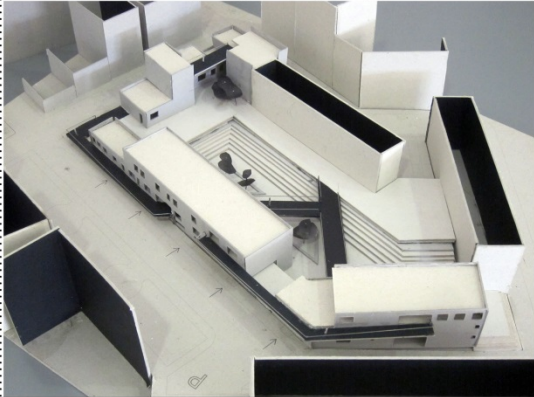

**ΠΑΡΕΜΒΑΣΕΙΣ ΣΤΟ ΣΥΓΚΡΟΤΗΜΑ ΚΟΙΝΩΝΙΚΗΣ ΚΑΤΟΙΚΙΑΣ "ΠΥΡΟΒΟΛΗΜΕΝΑ" ΣΤΗΝ ΚΑΙΣΑΡΙΑΝΗ- ΣΧΟΛΗ ΑΡΧΙΤΕΚΤΟΝΩΝ, Ε.Μ.Π.**

**ΣΠΟΥΔΑΣΤΙΚΗ ΟΜΑΔΑ**  
 ΘΑΝΟΥ ΔΗΜΗΤΡΑ  
 ΚΑΡΑΛΗ ΤΙΝΑ  
 ΟΙΚΟΝΟΜΟΥ ΑΓΓΕΛΙΚΗ

4ο ΕΞΑΜΗΝΟ 2016-17  
 ΤΟΜΕΑΣ III

**ΔΙΔΑΚΤΙΚΗ ΟΜΑΔΑ**  
 ΣΤΑΥΡΟΣ ΣΤΑΥΡΙΔΗΣ, ΚΑΘΗΓΗΤΗΣ Ε.Μ.Π.  
 ΝΑΡΙΝΑ ΣΟΥΒΑΤΖΙΔΟΥ, ΥΠ. ΔΙΔΑΚΤΩΡ Ε.Μ.Π.

# ΚΑΤΟΨΗ ΣΤΑΘΜΗΣ 1,12m

κλίμακα 1:200

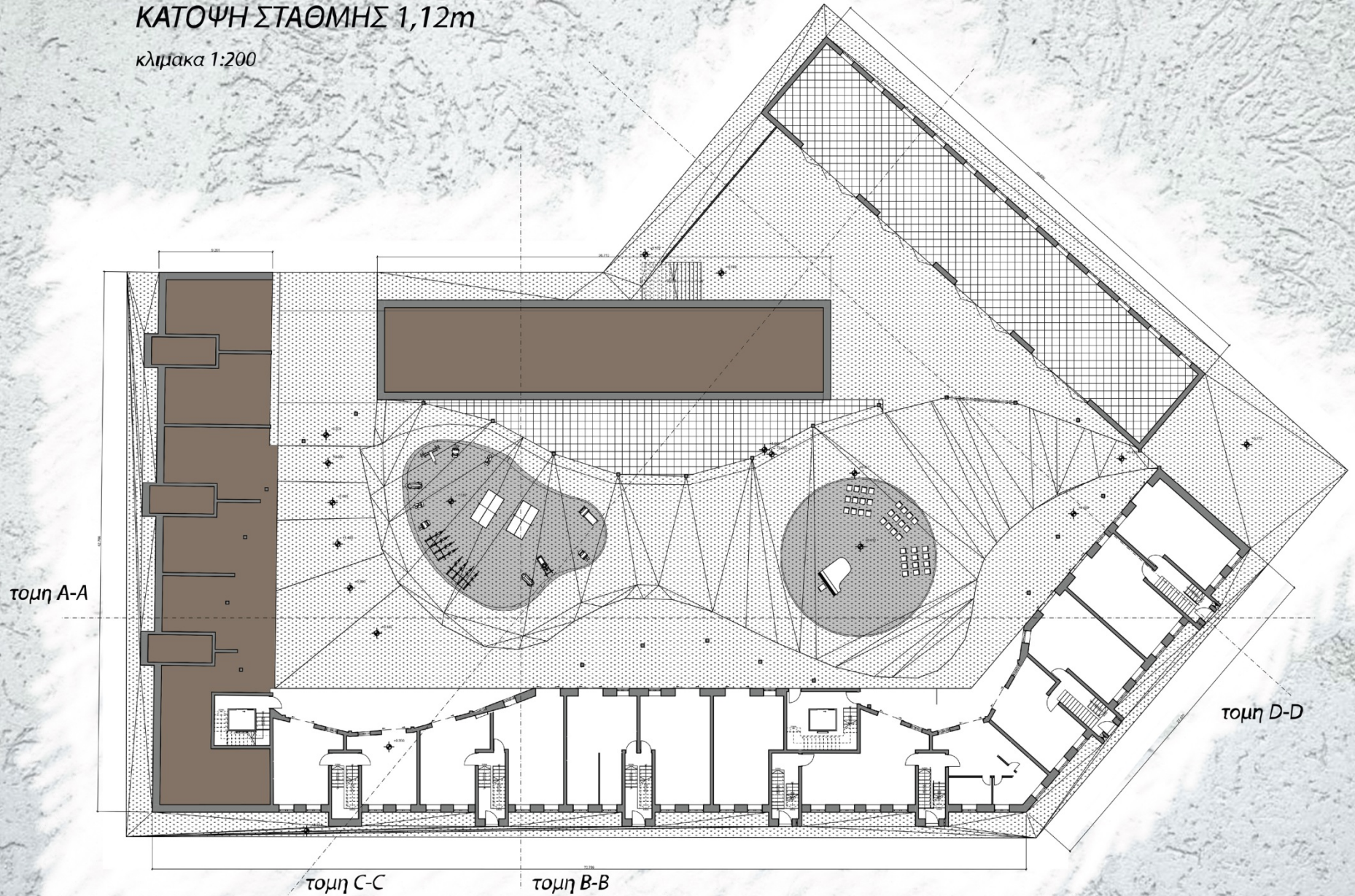



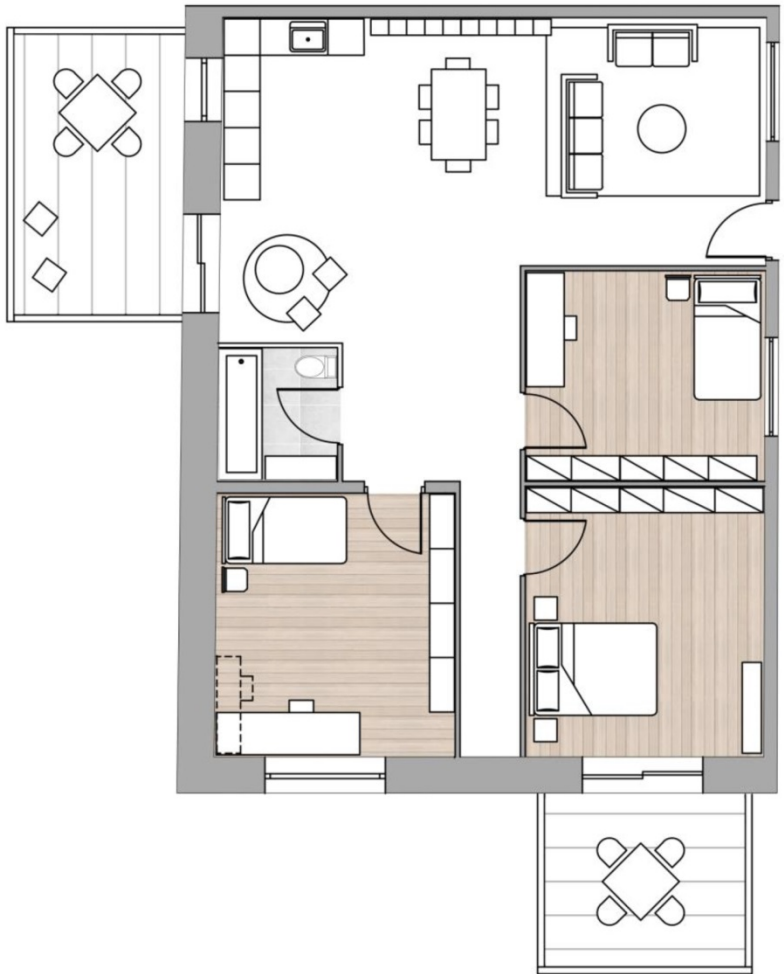

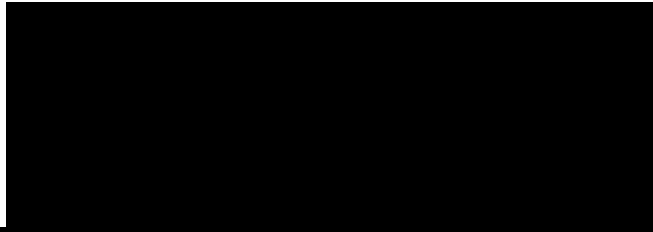
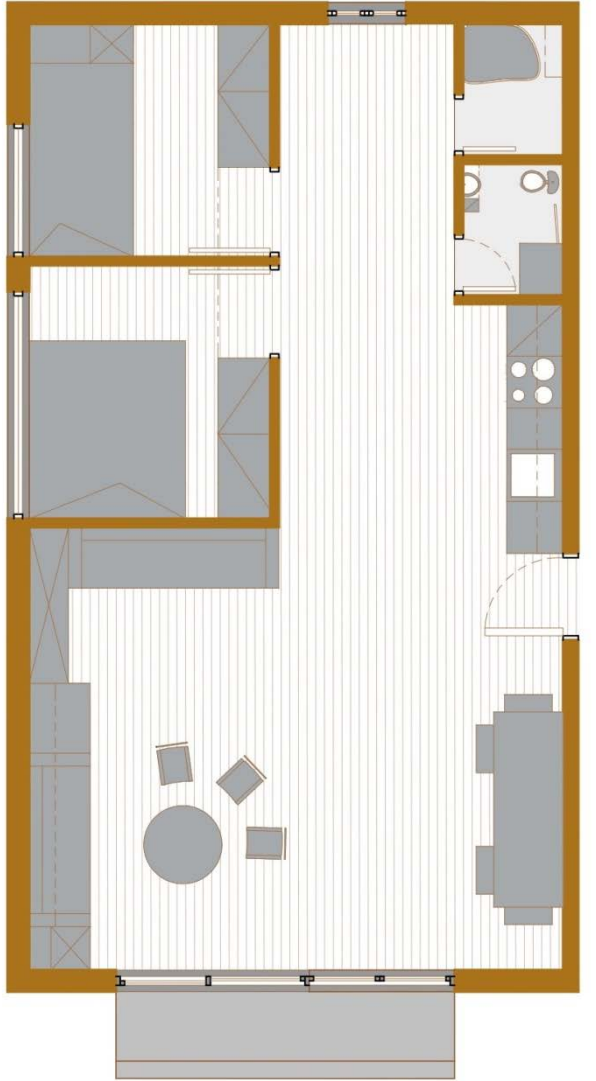
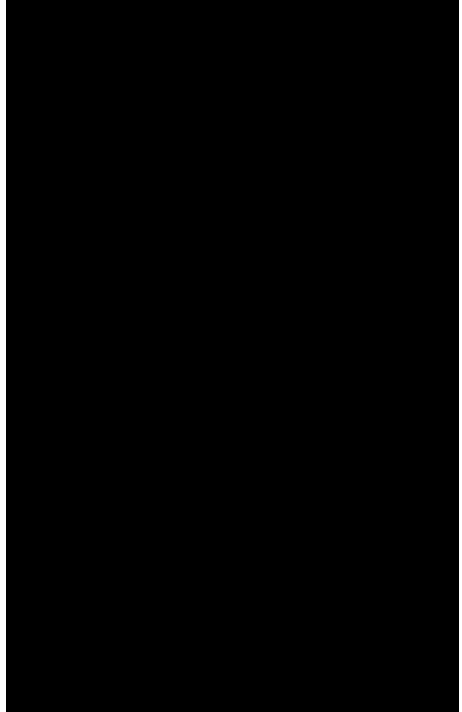
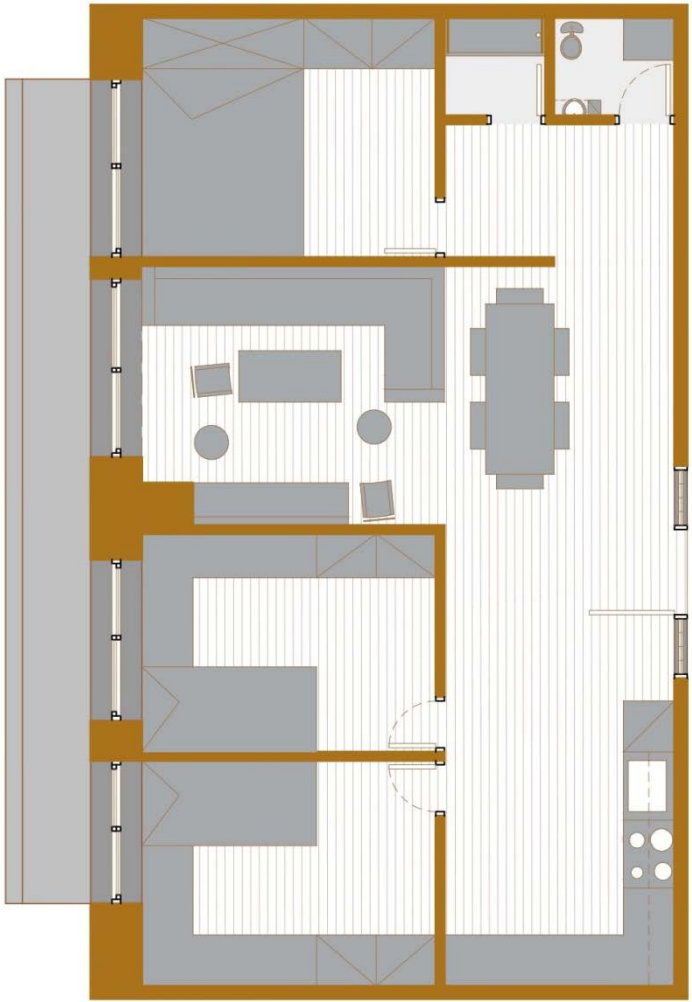

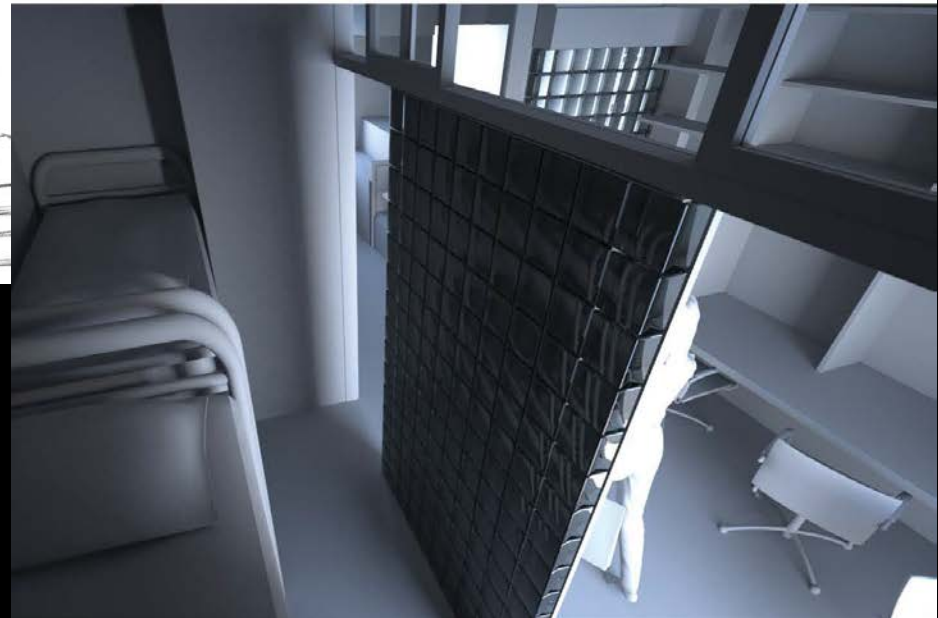
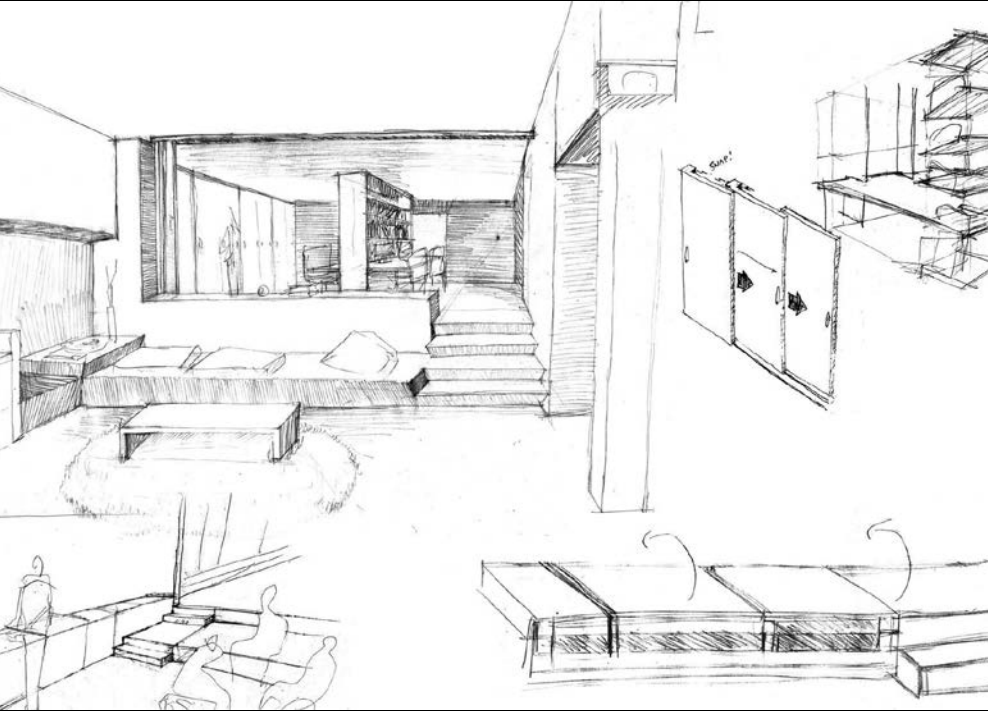



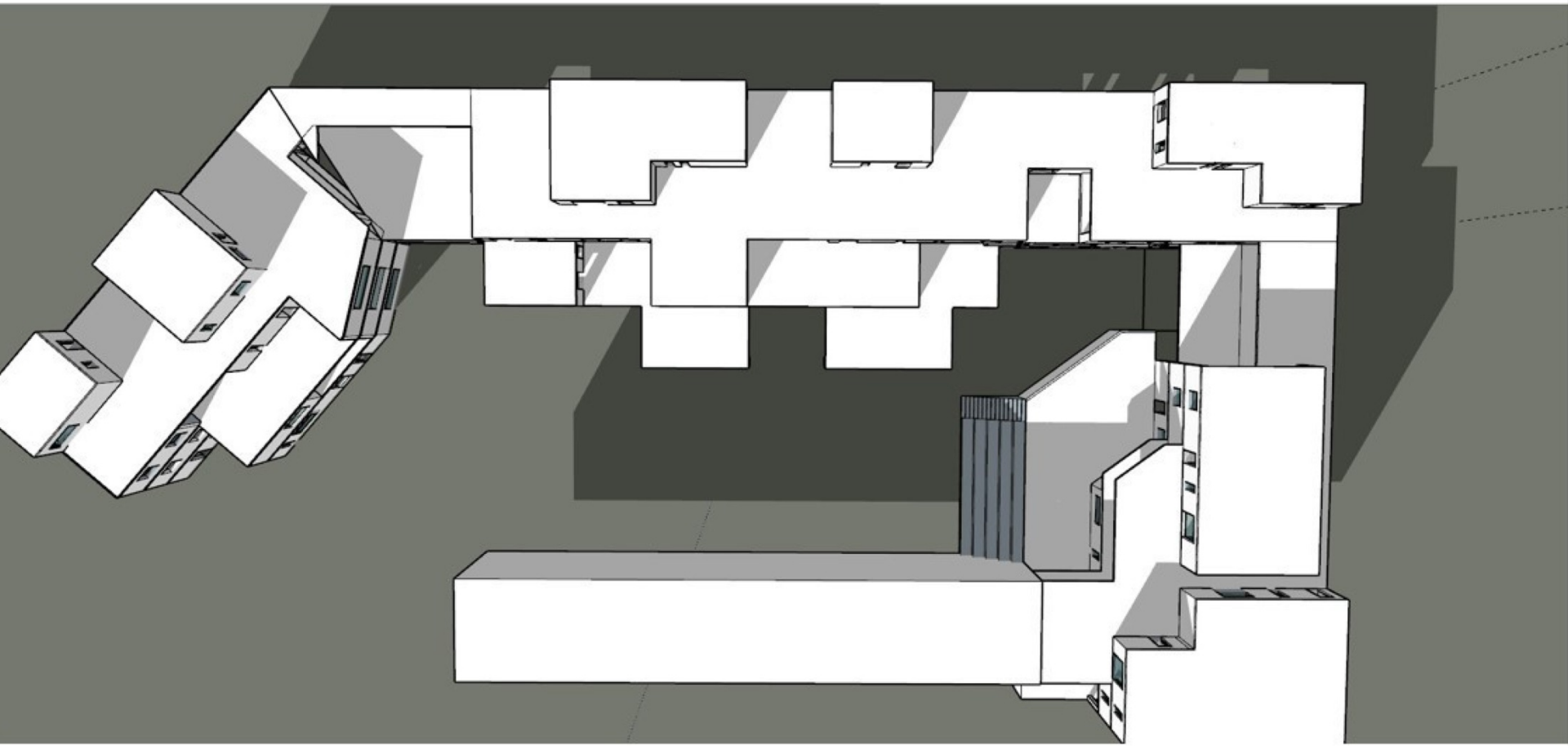



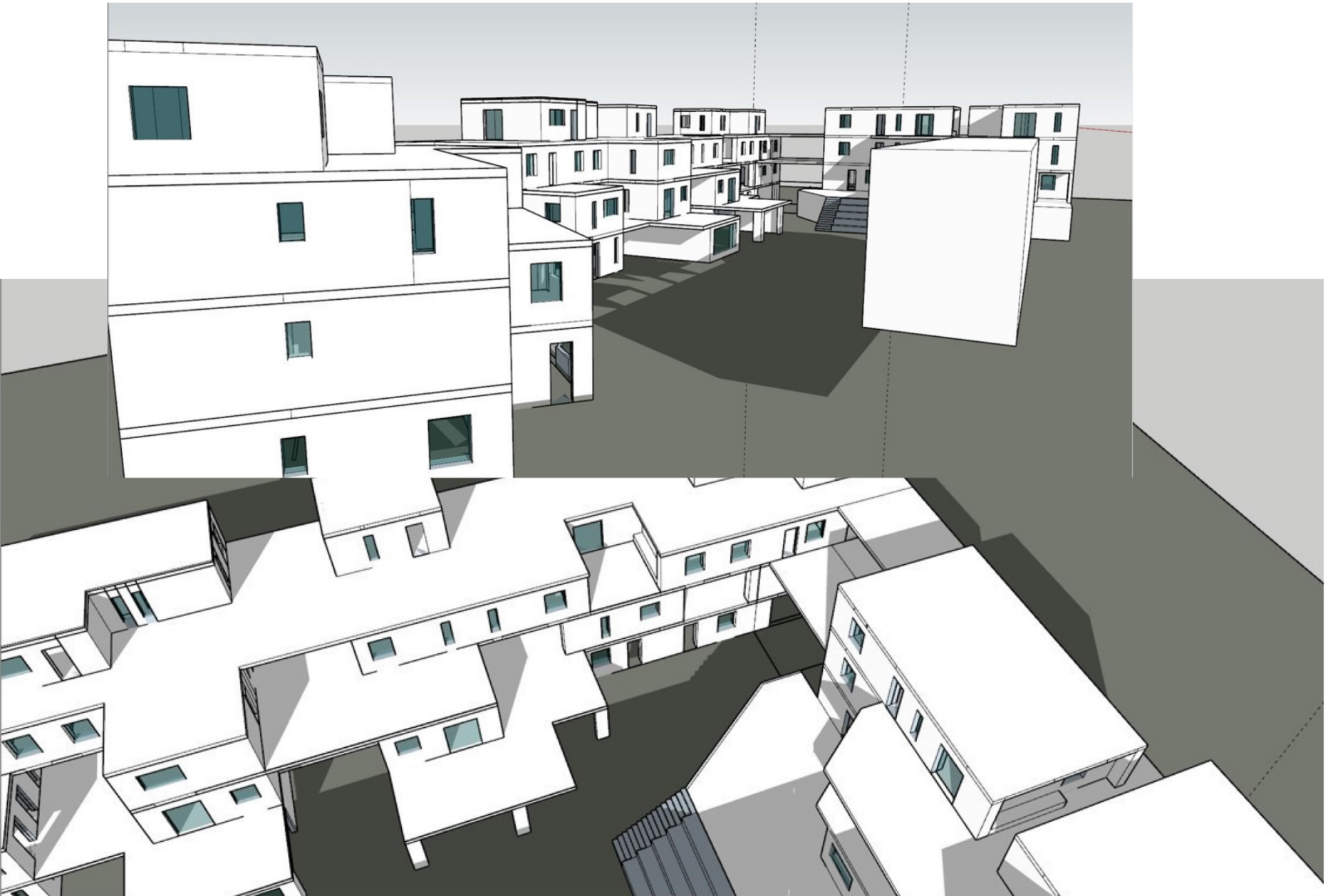

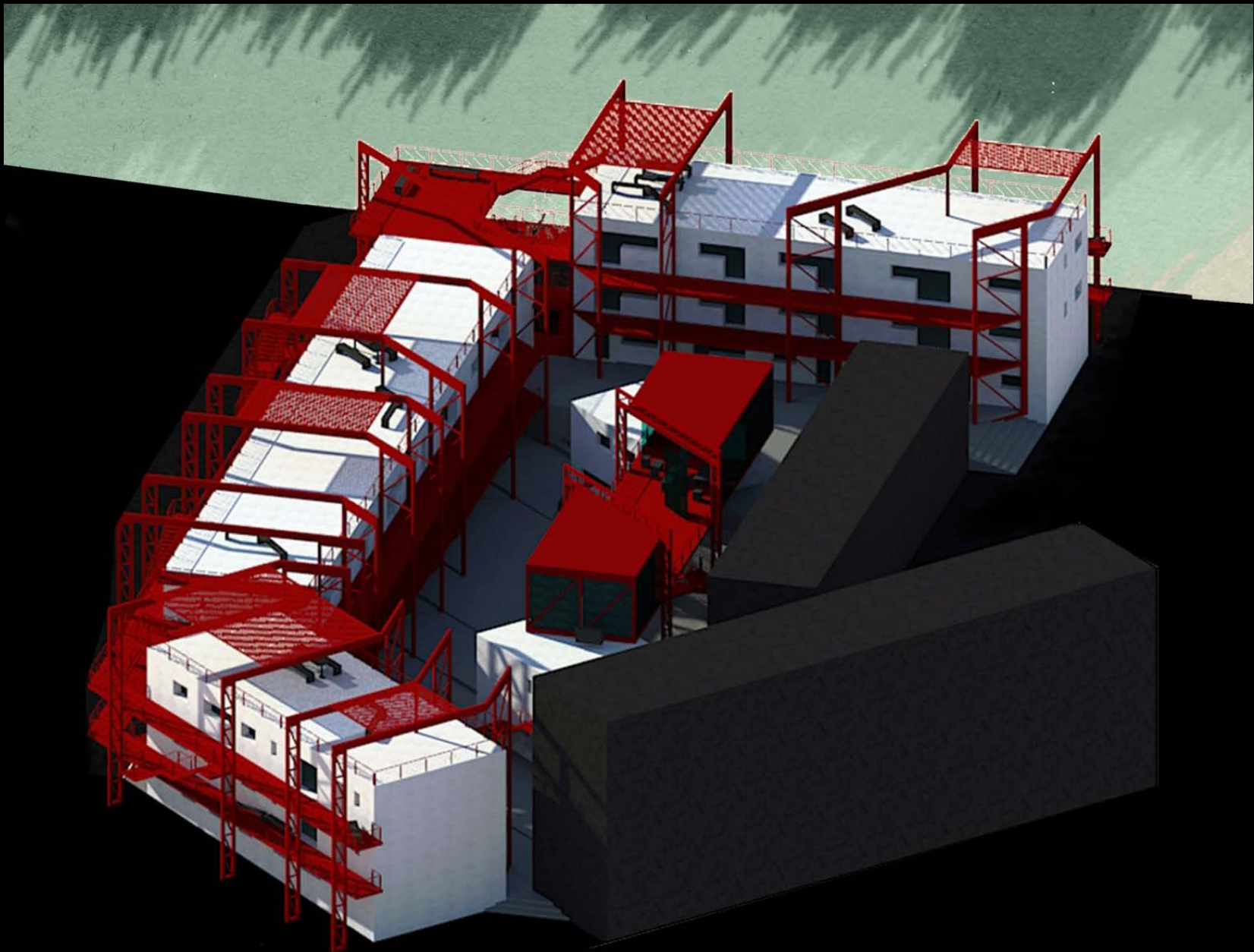



ΚΛΙΜΑΚΟΣΤΑΣΙΟ

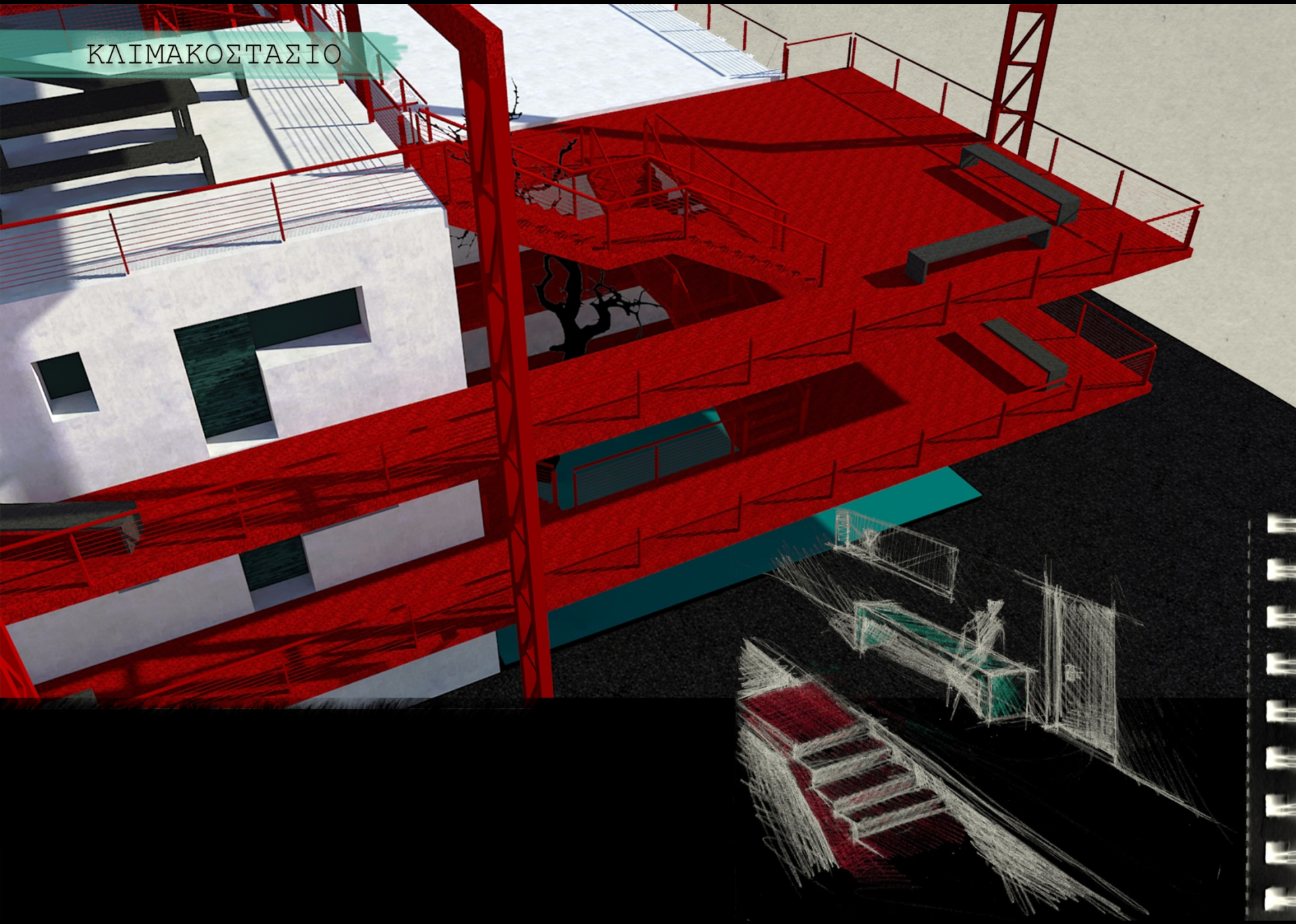

# ΚΛΙΜΑΚΟΣΤΑΣΙΟ

